

MAPA DE LOCALIZAÇÃO  
SEM ESCALA

<b>Projeto de Revitalização</b>			
CONTEÚDO:			
MAPA DA CIDADE COM LOCAL DA OBRA			
<b>TERRENO</b>	LOTE	LOGRADOURO	
	QUADRA	COMPLEMENTO	
	-	Avenida Pico da Bandeira, Alto Caparaó, Minas Gerais	
RESP. TÉCNICO:			
HUGO AFONSO TAVARES MG20210381541			
PROPRIETÁRIO:			
PREFEITURA MUNICIPAL DE ALTO CAPARAÓ CNPJ: 01.616.270/0001-94.			
<b>PROJETO</b>	OBS.:	DATA:	QUADRO DE ÁREAS
		18/05/2021	ÁREA TERRENO:
	USO:	PÚBLICO	FOLHA
	CEP.: 36979-000		1º Pav.
			ÁREA TOTAL CONSTRUIDA:
			9344,88m²

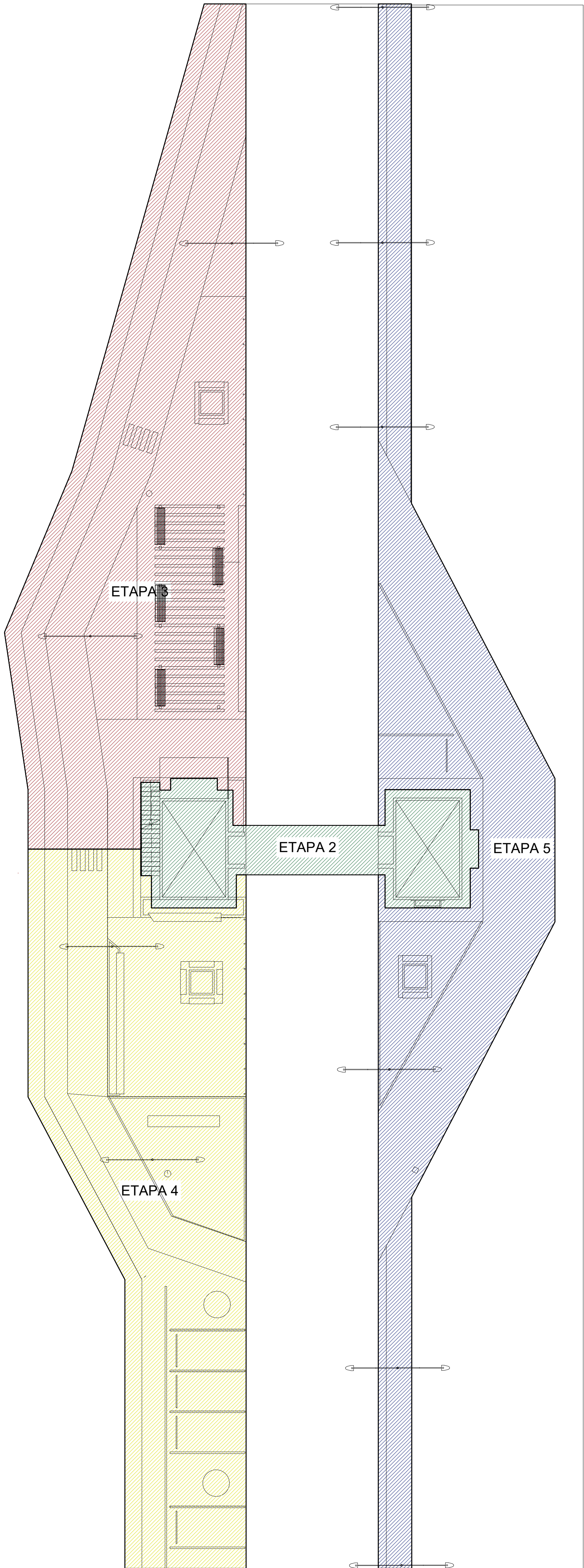

01 PLANTA DE EVENTOS-PARTE 1  
1/150

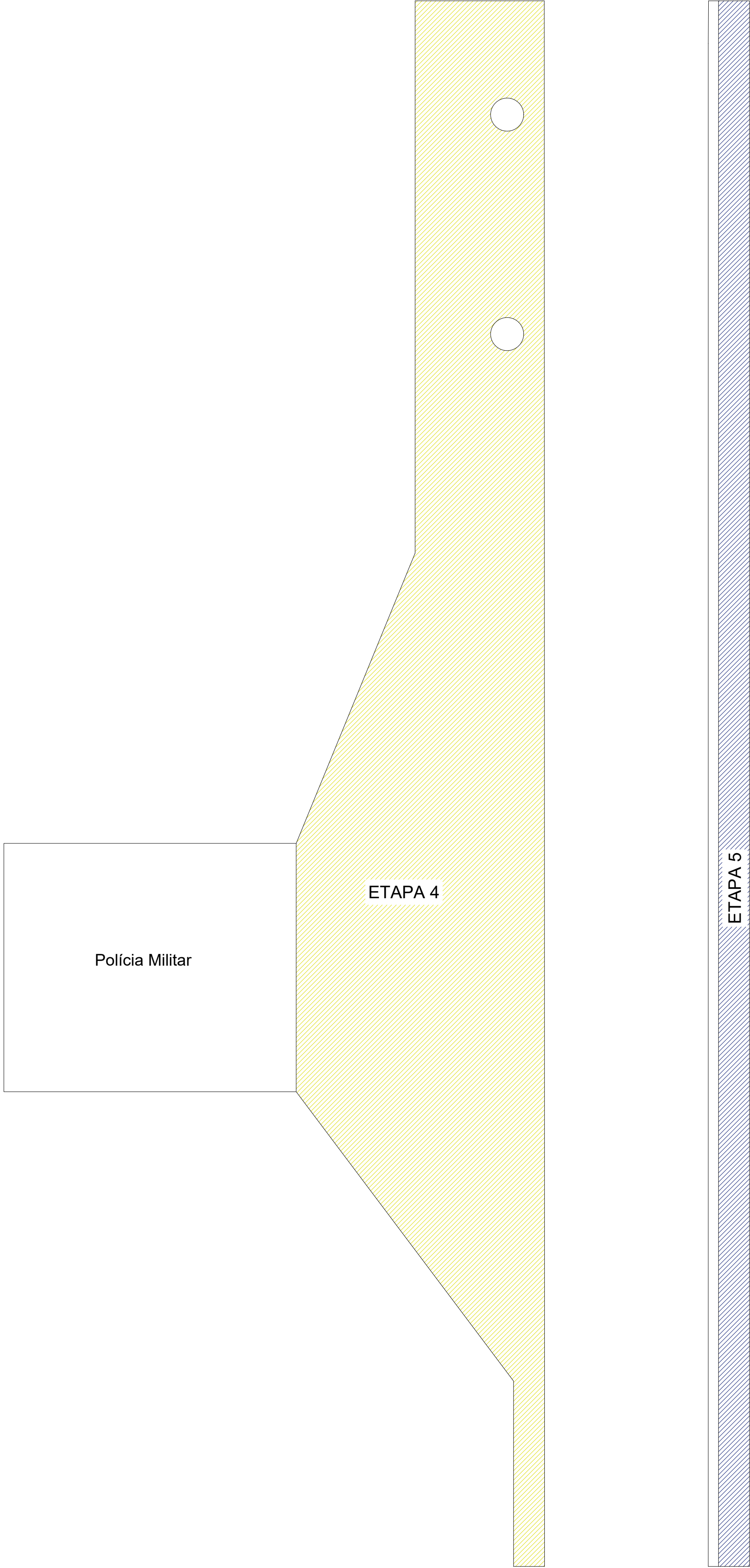

02 PLANTA DE EVENTOS-PARTE 2  
1/150

<b>Projeto de Revitalização</b>			
CONTEÚDO:			
PLANTA DE EVENTOS			
TERRENO	LOTE	LOGRADOURO	
	QUADRA	COMPLEMENTO	
	-	Avenida Pico da Bandeira, Alto Caparaó, Minas Gerais	
RESP. TÉCNICO:			
HUGO AFONSO TAVARES MG20210381541			
PROPRIETÁRIO:			
PREFEITURA MUNICIPAL DE ALTO CAPARAÓ CNPJ: 01.616.270/0001-94.			
PROJETO	OBS.:	DATA:	QUADRO DE ÁREAS
	USO:	18/05/2021	ÁREA TERRENO:
	PÚBLICO	FOLHA	Térreo:
CEP.: 36979-000	2/12	1º Pav.	ÁREA TOTAL CONSTRUÍDA:
			9344,88m²



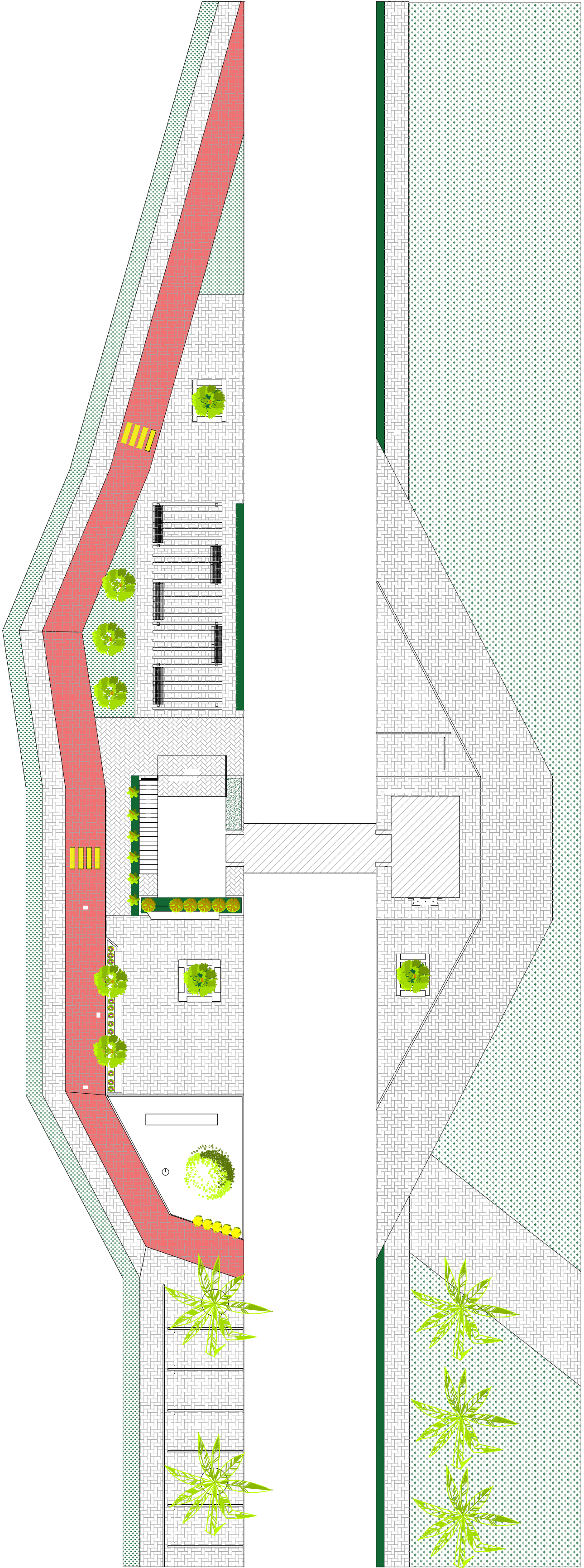

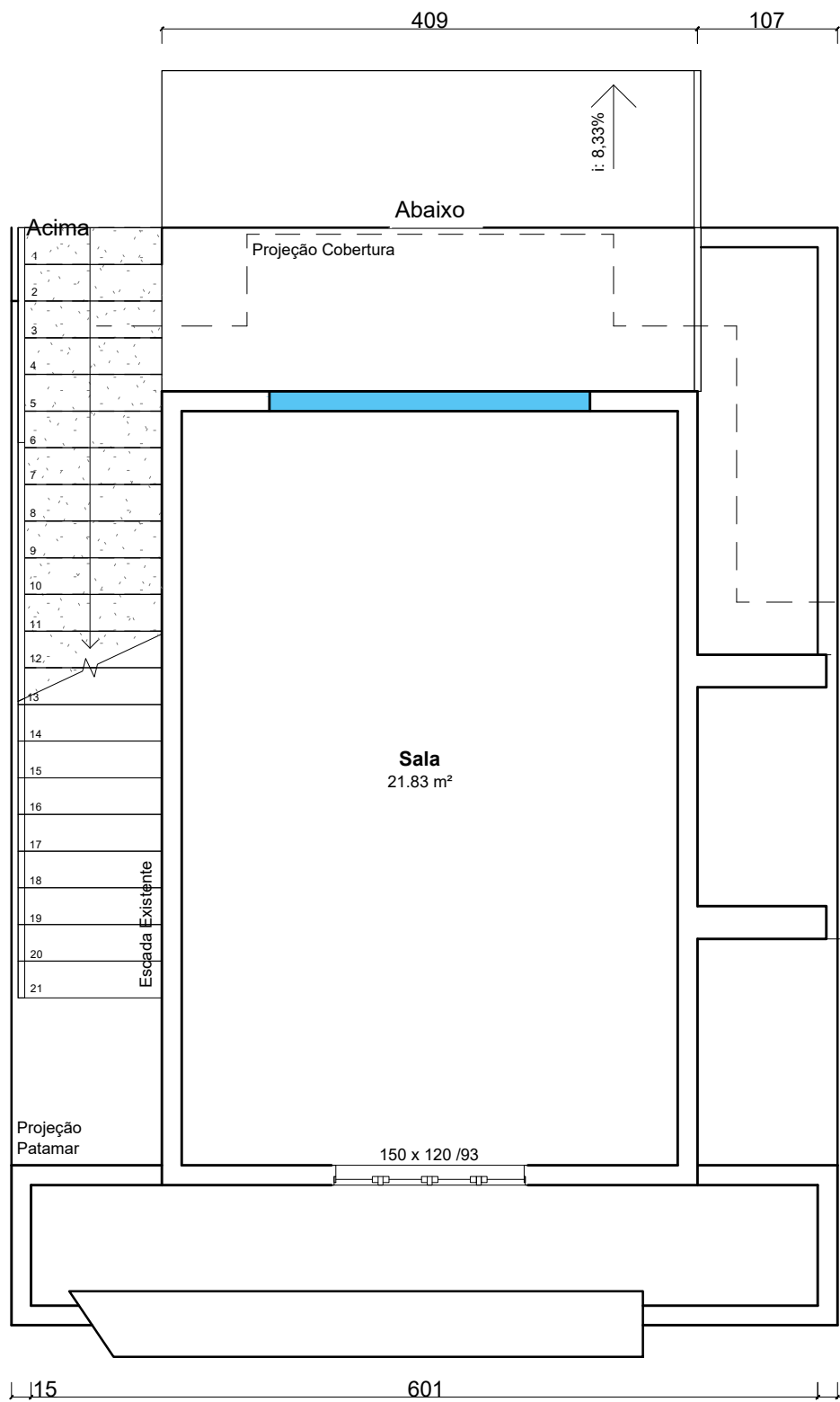

01 PLANTA DEMOLIR E COSNTRUIR - TÉRREO  
Esc: 1/50

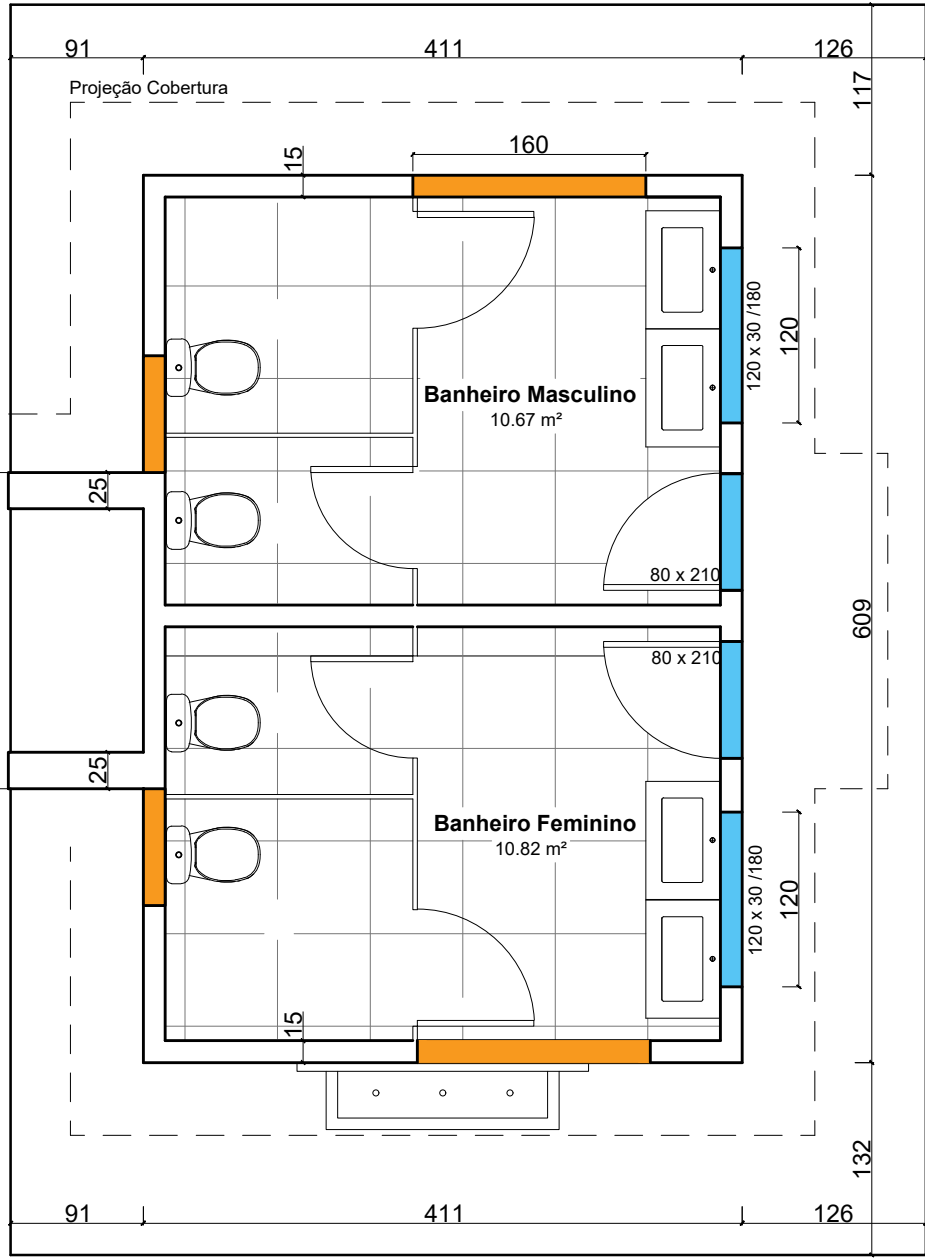

LEGENDA:  
CONSTRUIR  
DEMOLIR

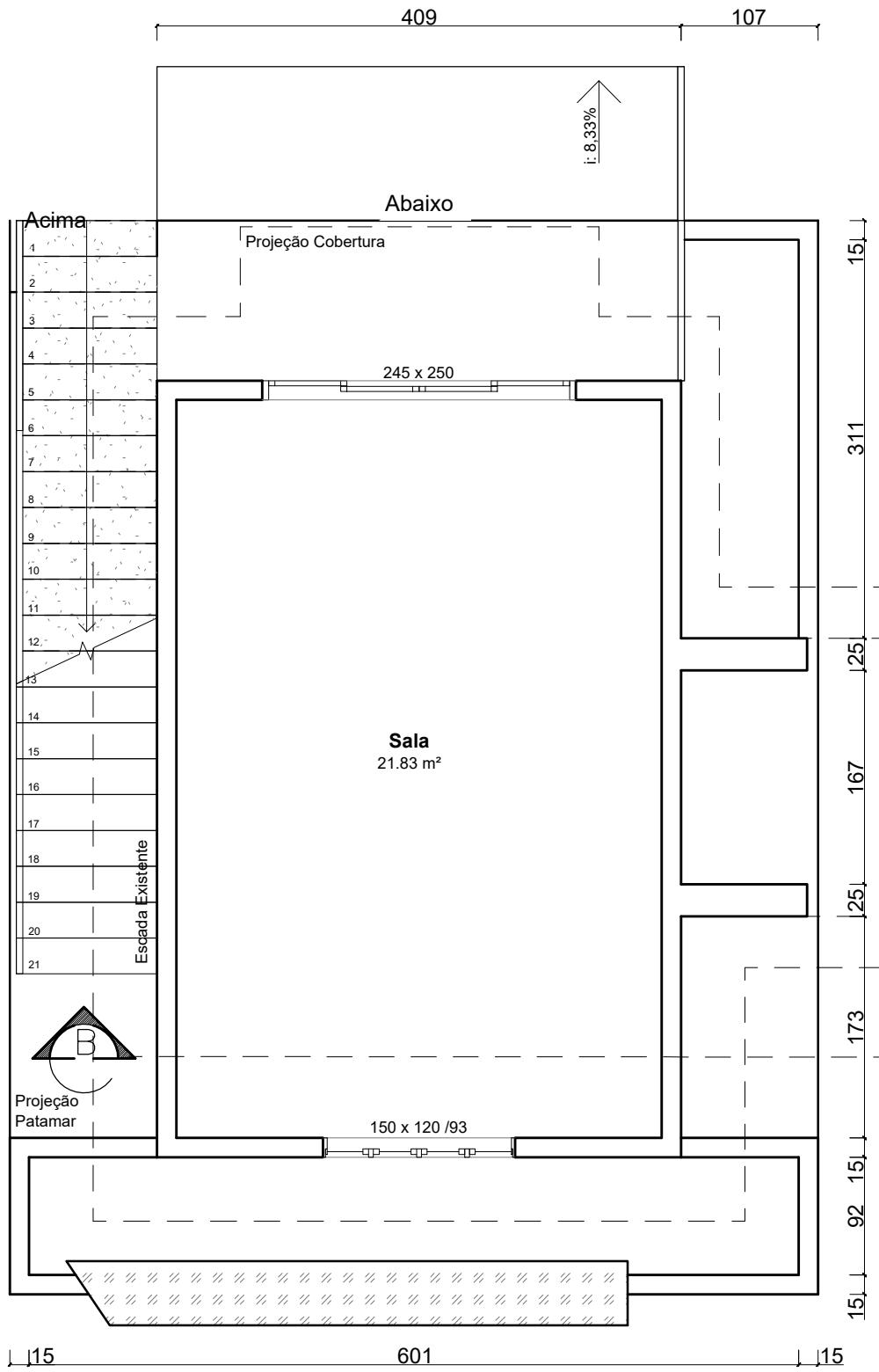

02 PLANTA BAIXA - TÉRREO  
Esc: 1/50

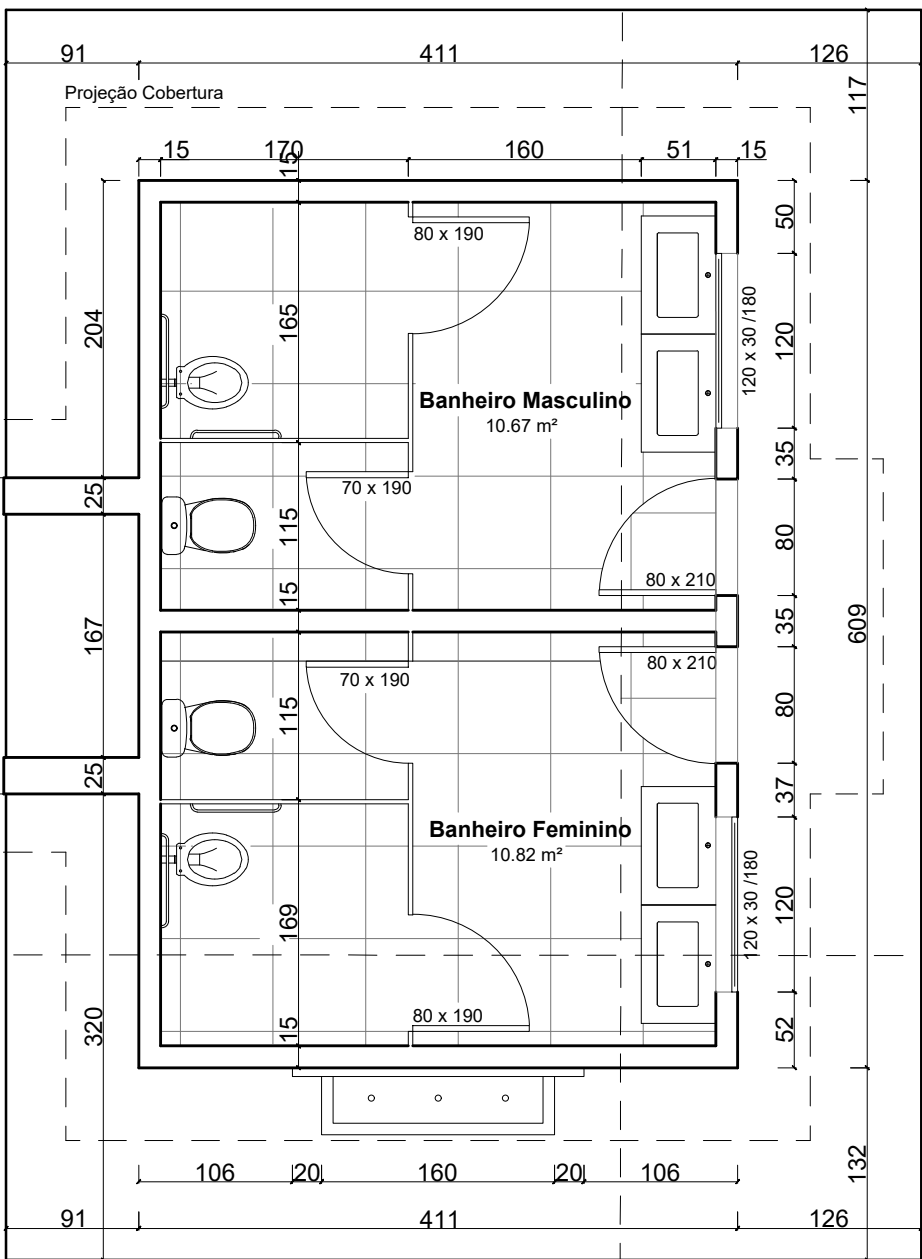

## Projeto de Revitalização

CONTEÚDO:  
PLANTA DE REFORMA E PLANTA BAIXA  
TÉRREO

TERRENO	LOTE	LOGRADOURO
	QUADRA	COMPLEMENTO

RESP. TÉCNICO:  
HUGO AFONSO TAVARES  
MG20210381541

PROPRIETÁRIO:  
PREFEITURA MUNICIPAL DE ALTO CAPARAÓ  
CNPJ: 01.616.270/0001-94.

PROJETO	OBS.:	DATA:	QUADRO DE ÁREAS
	USO:	18/05/2021	ÁREA TERRENO:
	PÚBLICO	FOLHA	Térreo: 71,34m²
	CEP.: 36979-000	4/12	1º Pav. 71,34m² ÁREA TOTAL CONSTRUÍDA: 142,64m²



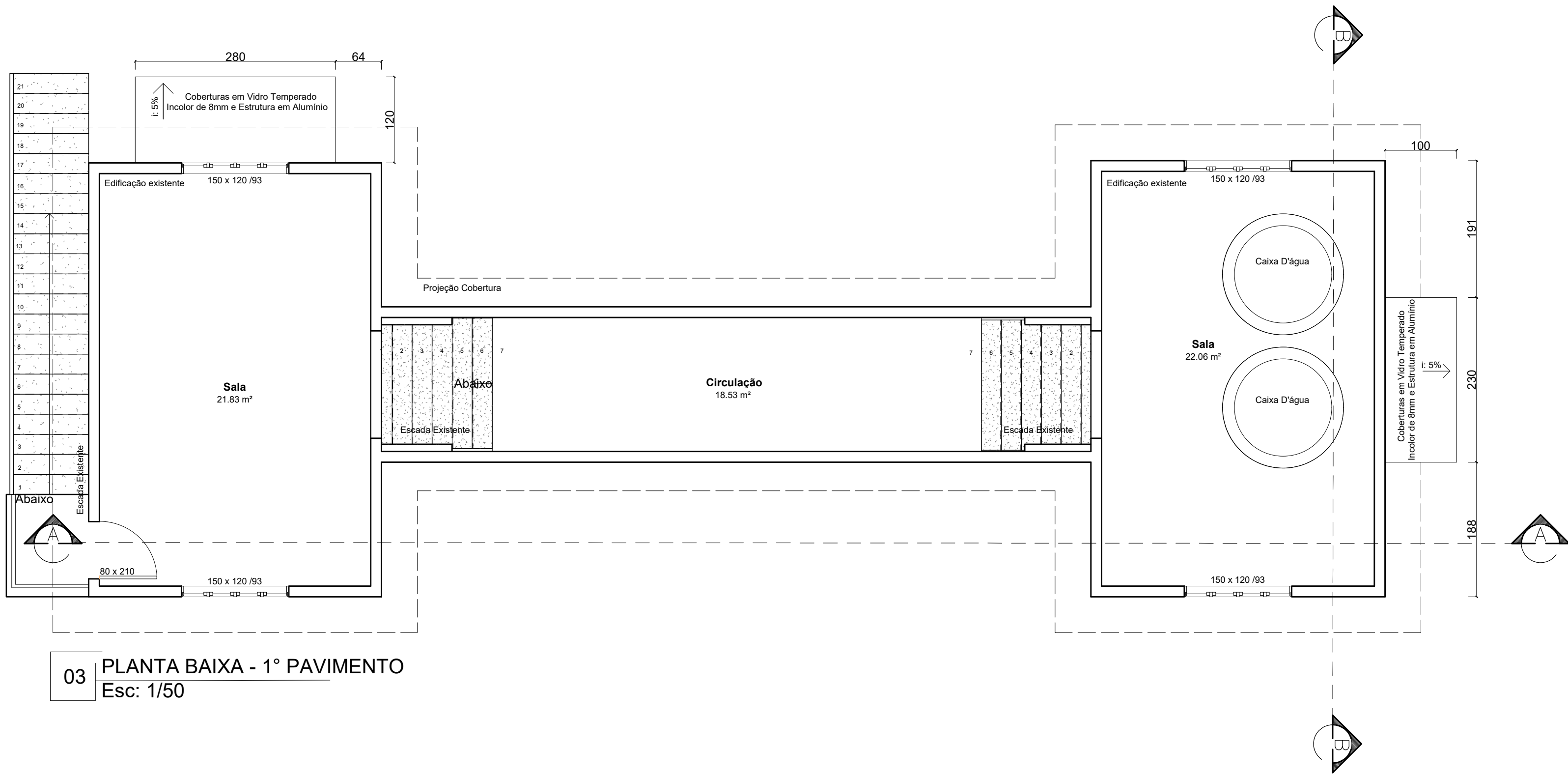

03 PLANTA BAIXA - 1º PAVIMENTO  
Esc: 1/50

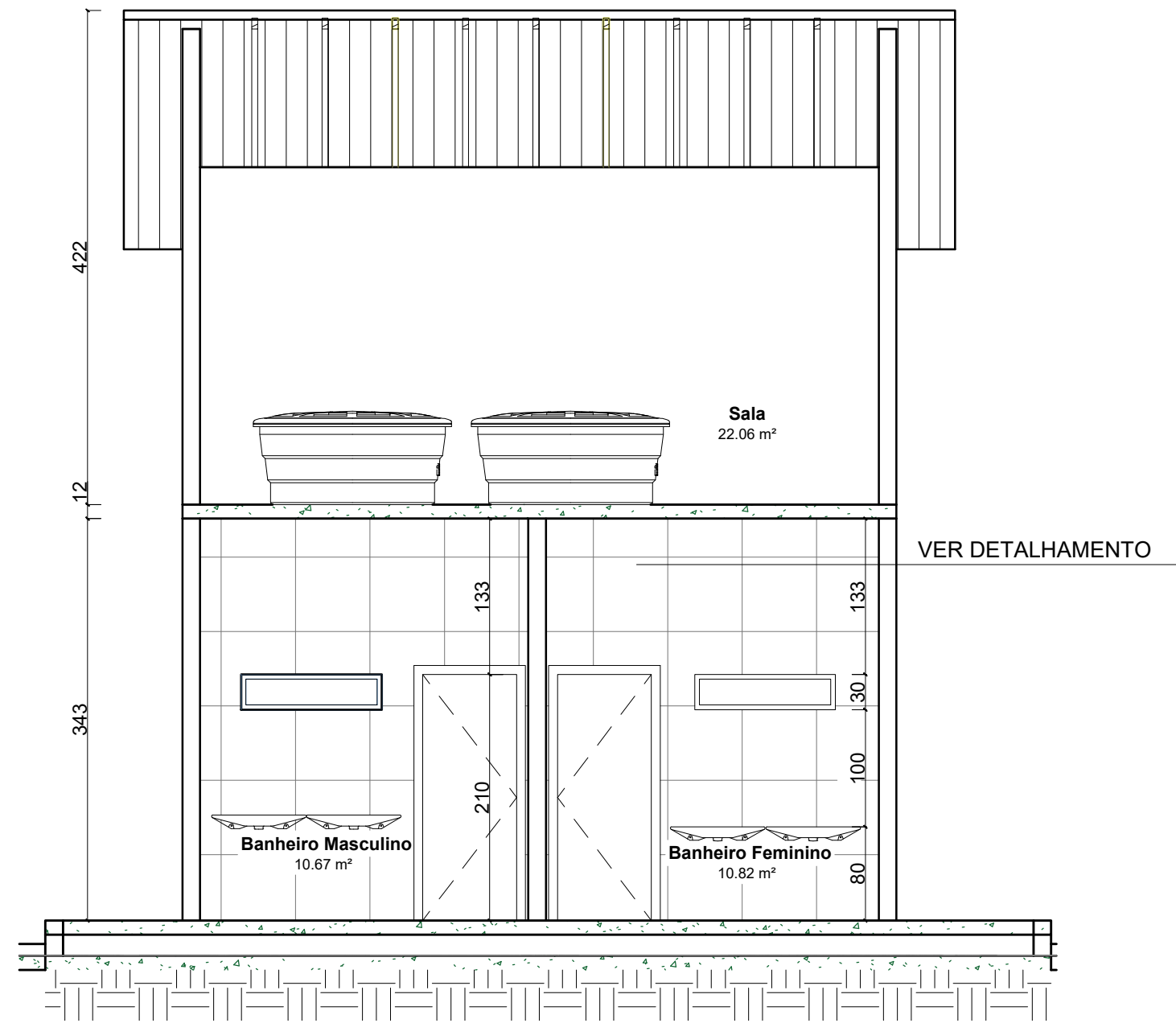

05 CORTE AA  
Esc: 1/50

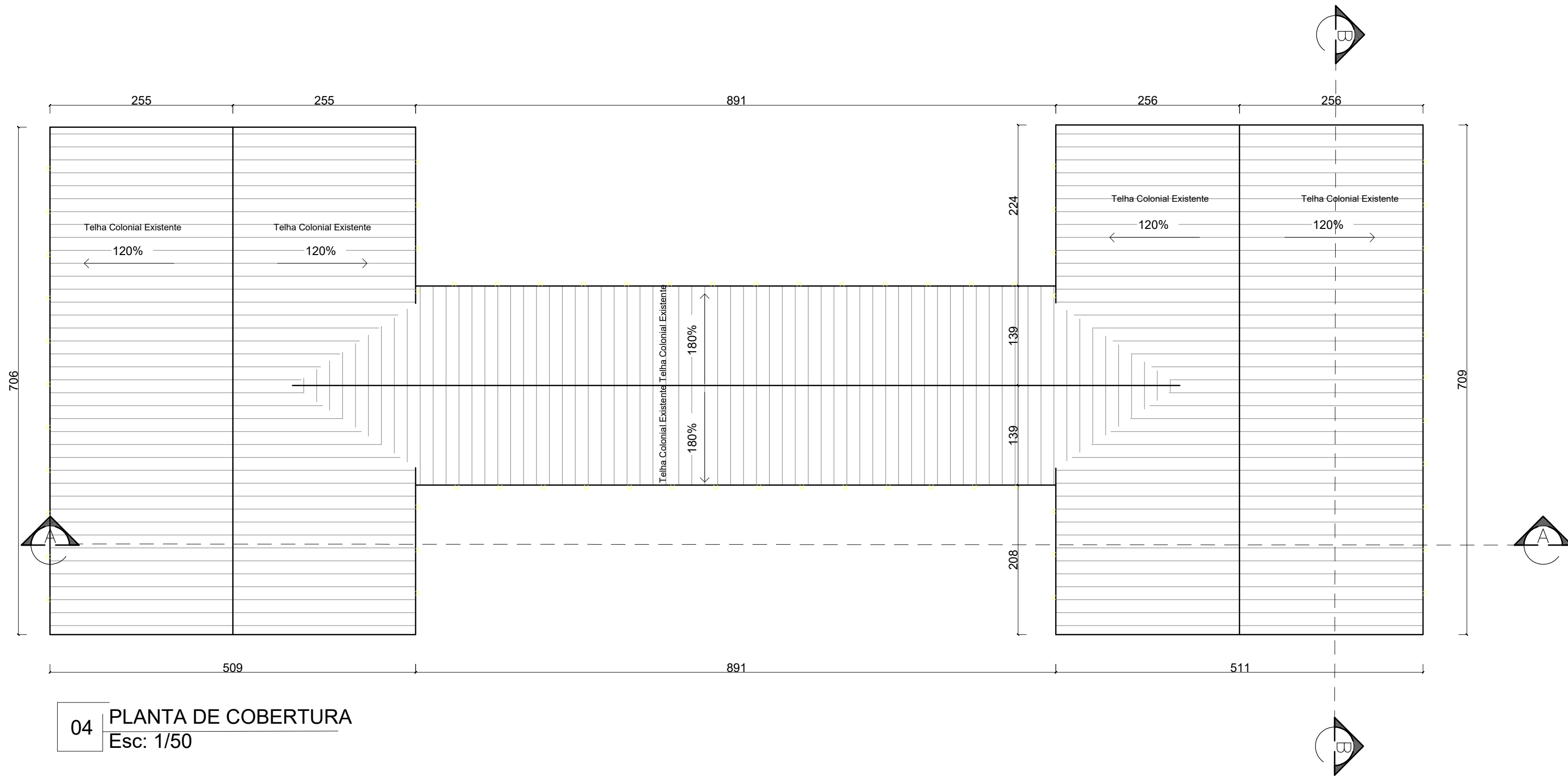

04 PLANTA DE COBERTURA  
Esc: 1/50

Projeto de Revitalização			
CONTEÚDO:			
PLANTA BAIXA 1º PAV., PLANTA DE COBERTURA E CORTE AA			
TERRENO	LOTE	LOGRADOURO	
	QUADRA	COMPLEMENTO	
RESP. TÉCNICO:		HUGO AFONSO TAVARES MG20210381541	
PROPRIETÁRIO:		PREFEITURA MUNICIPAL DE ALTO CAPARAÓ CNPJ: 01.616.270/0001-94.	
PROJETO	OBS.:	DATA:	QUADRO DE ÁREAS
	USO:	18/05/2021	ÁREA TERRENO:
	PÚBLICO	FOLHA	Térreo: 71,34m²
	CEP.: 36979-000	5/12	1º Pav. 71,34m² ÁREA TOTAL CONSTRUÍDA: 142,64m²

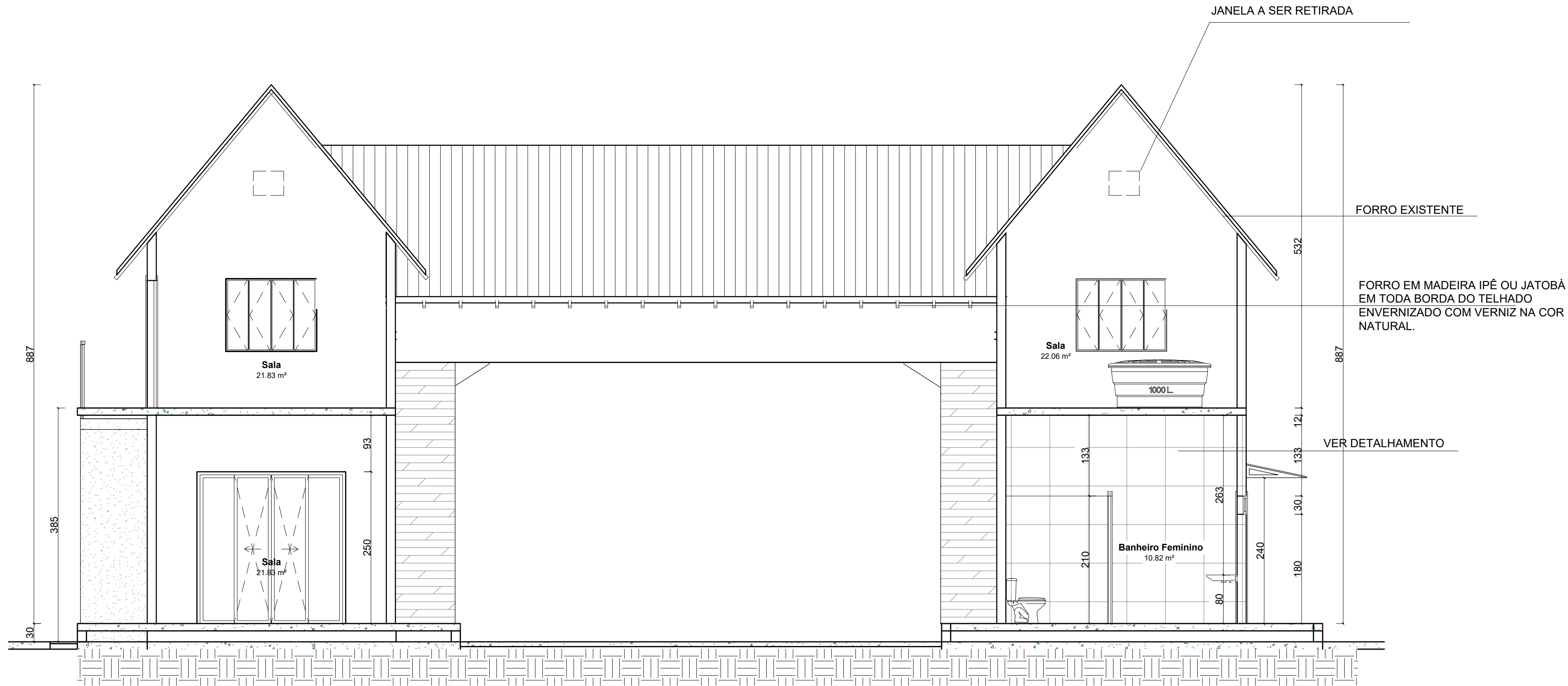

06 CORTE BB  
Esc: 1/50

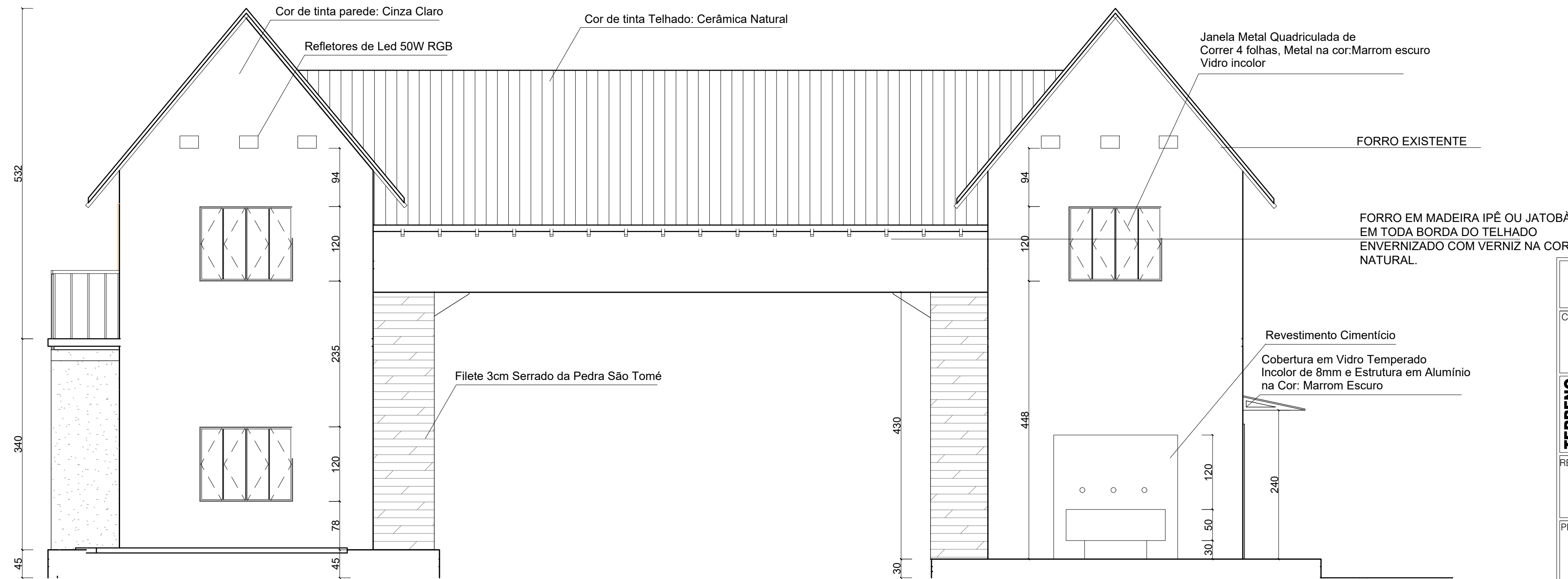

07 FACHADA FRONTAL  
Esc: 1/50

Projeto de Revitalização			
CONTEÚDO:			
CORTE BB E FACHADA FRONTAL			
TERRENO	LOTE	LOGRADOURO	
	-		
	QUADRA	COMPLEMENTO	
-	Avenida Pico da Bandeira, Alto Caparaó, Minas Gerais		
RESP. TÉCNICO:			
HUGO AFONSO TAVARES			
MG20210381541			
PROPRIETÁRIO:			
PREFEITURA MUNICIPAL DE ALTO CAPARAÓ			
CNPJ: 01.616.270/0001-94.			
PROJETO	OBS.:	DATA:	QUADRO DE ÁREAS
		18/05/2021	ÁREA TERRENO:
	USO:		Térreo: 71,34m²
	PÚBLICO		1º Pav. 71,34m²
	CEP.: 36979-000	FOLHA	ÁREA TOTAL CONSTRUÍDA:
	6/12	142,64m²	



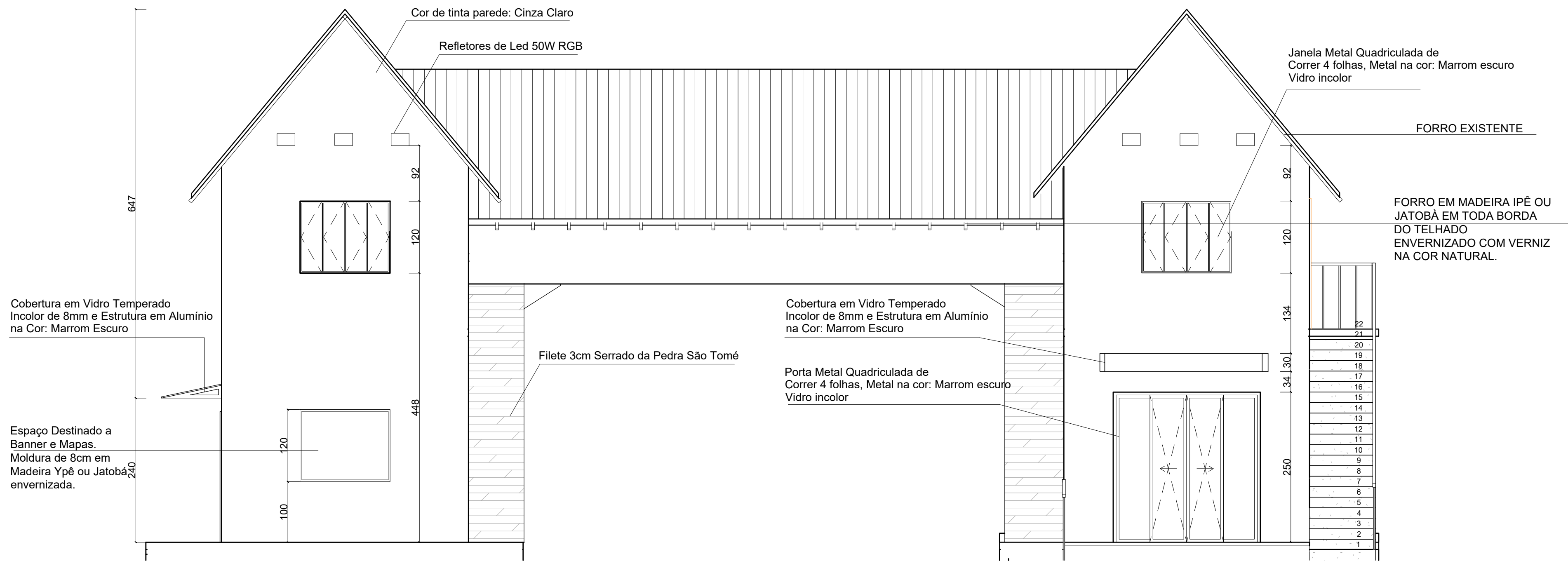

08 FACHADA POSTERIOR  
Esc: 1/50



11 IMAGEM 3D



09 IMAGEM 3D



10 IMAGEM 3D

Projeto de Revitalização			
CONTEÚDO:			
FACHADA POSTERIOR E IMAGENS 3D			
TERRENO	LOTE	LOGRADOURO	
	-		
	QUADRA	COMPLEMENTO	
	-	Avenida Pico da Bandeira, Alto Caparaó, Minas Gerais	
	RESP. TÉCNICO:		
HUGO AFONSO TAVARES MG20210381541			
PROPRIETÁRIO:			
PREFEITURA MUNICIPAL DE ALTO CAPARAÓ CNPJ: 01.616.270/0001-94.			
PROJETO	OBS.:	DATA:	QUADRO DE ÁREAS
		18/05/2021	ÁREA TERRENO:
	USO:	PÚBLICO	Térreo: 71,34m²
	CEP.: 36979-000	FOLHA	7/12
			1º Pav. 71,34m²
		ÁREA TOTAL CONSTRUÍDA:	
		142,64m²	





12 IMAGEM 3D

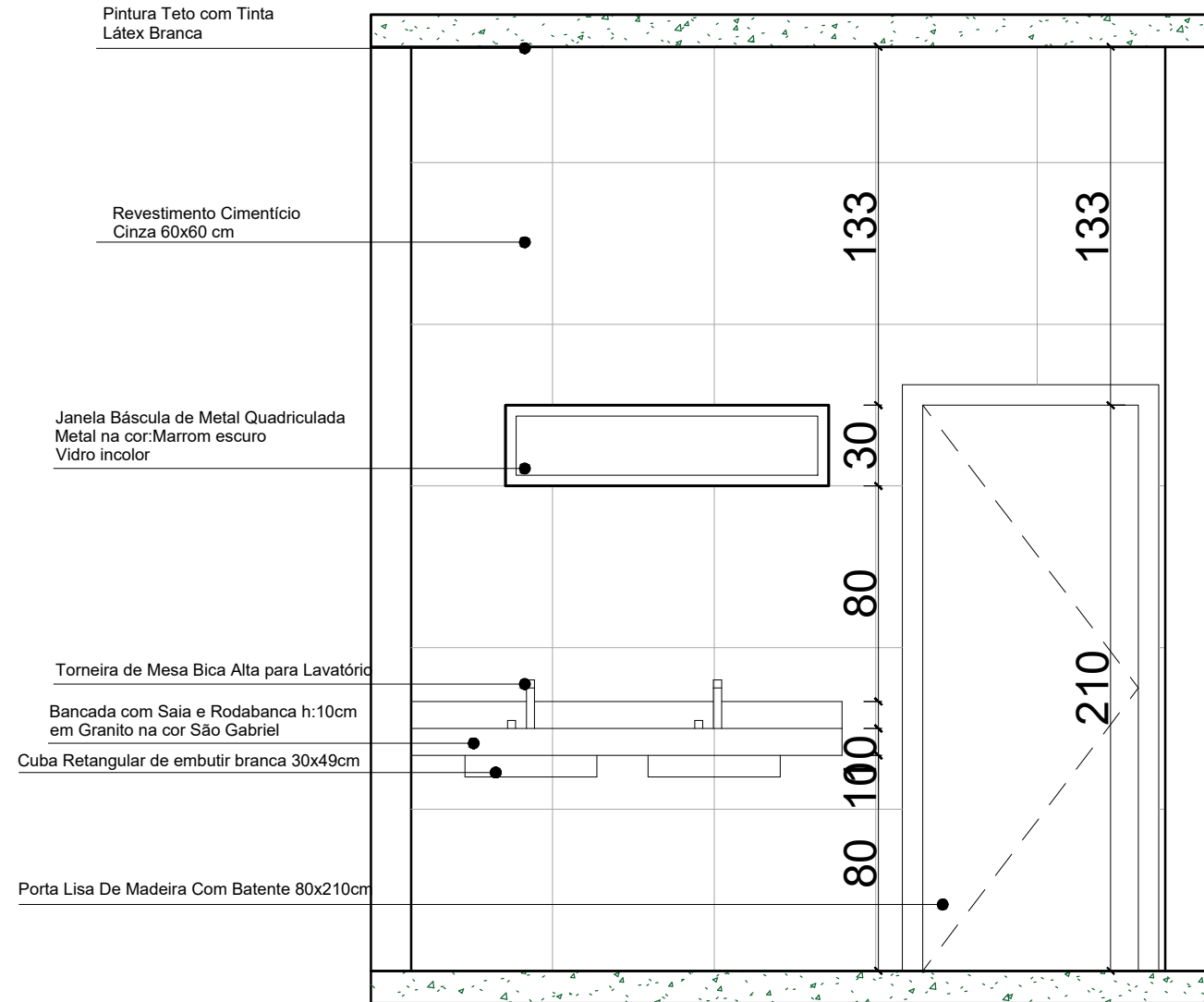

14 ELEVAÇÃO VISTA A  
Esc: 1/25

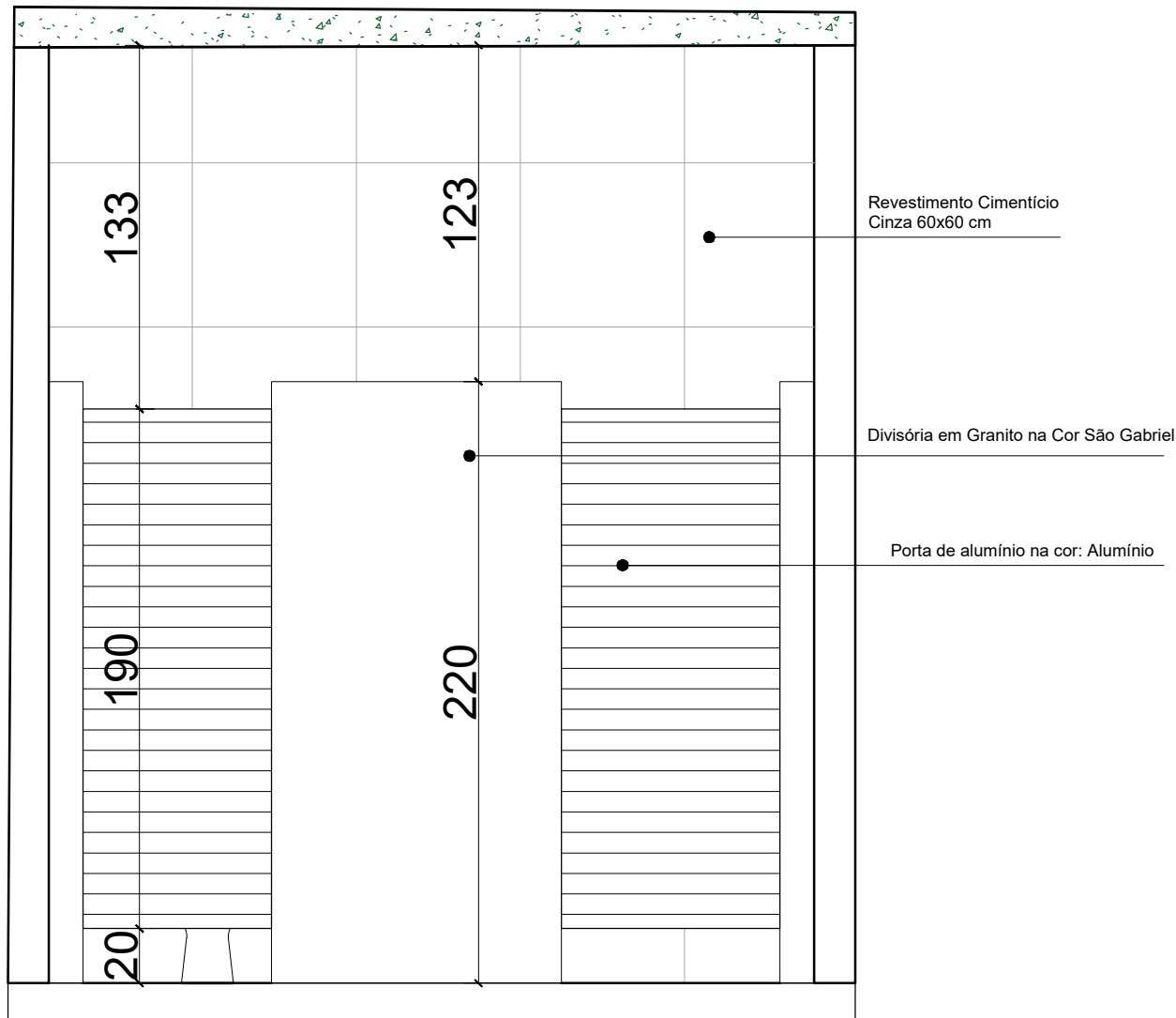

16 ELEVAÇÃO VISTA C  
Esc: 1/25

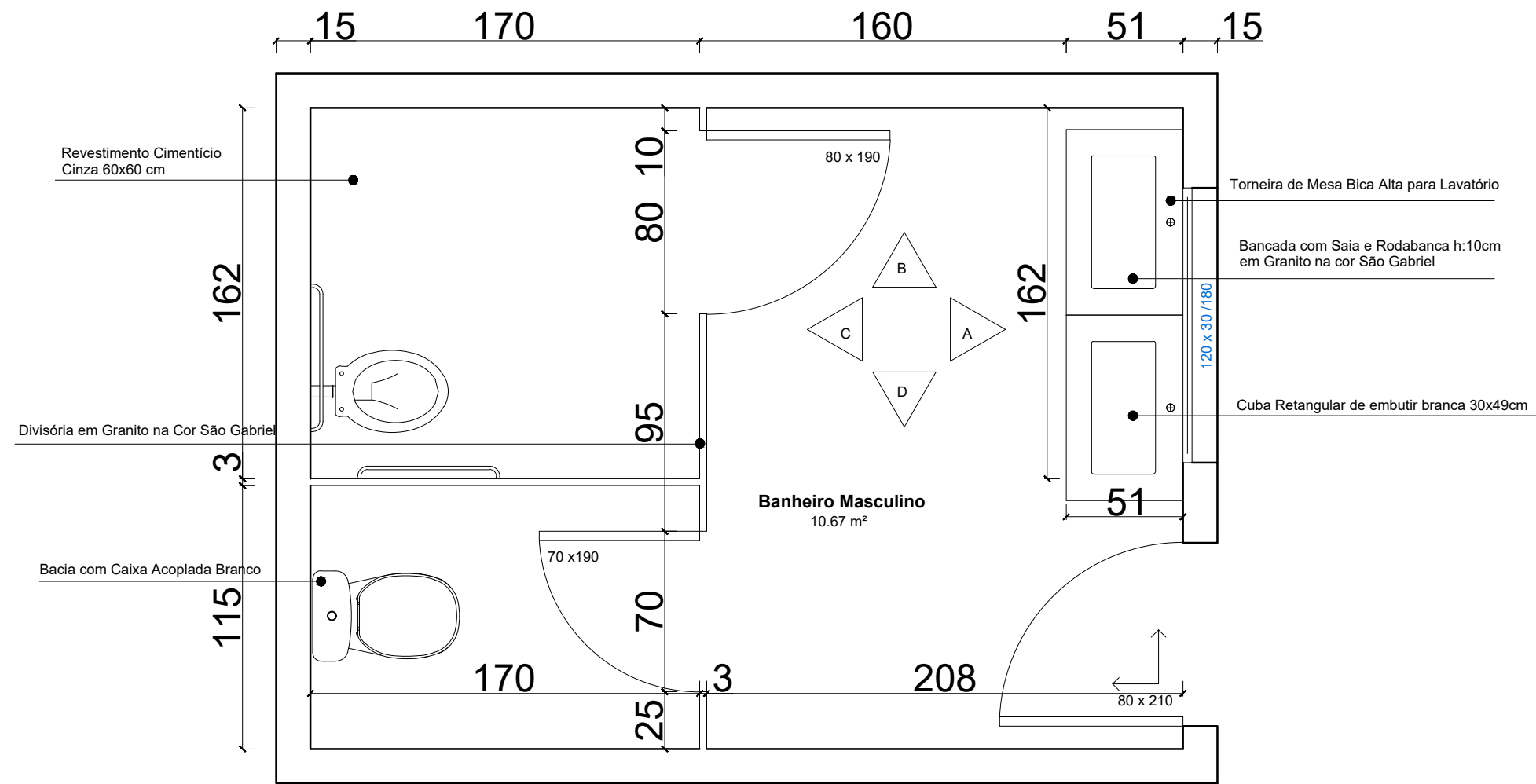

13 PLANTA DETALHAMENTO - BANHEIROS  
Esc: 1/25

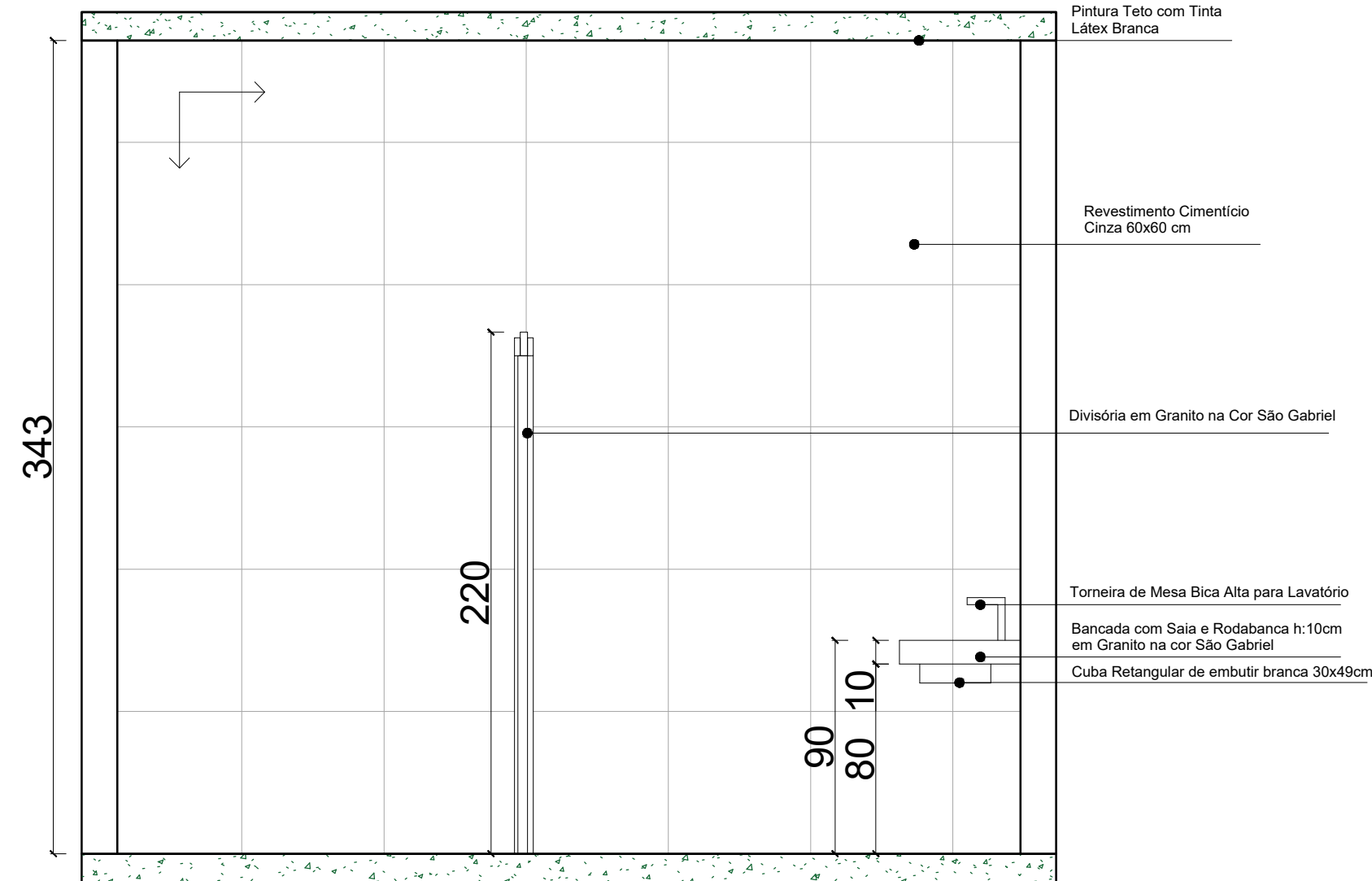

15 ELEVAÇÃO VISTA B  
Esc: 1/25

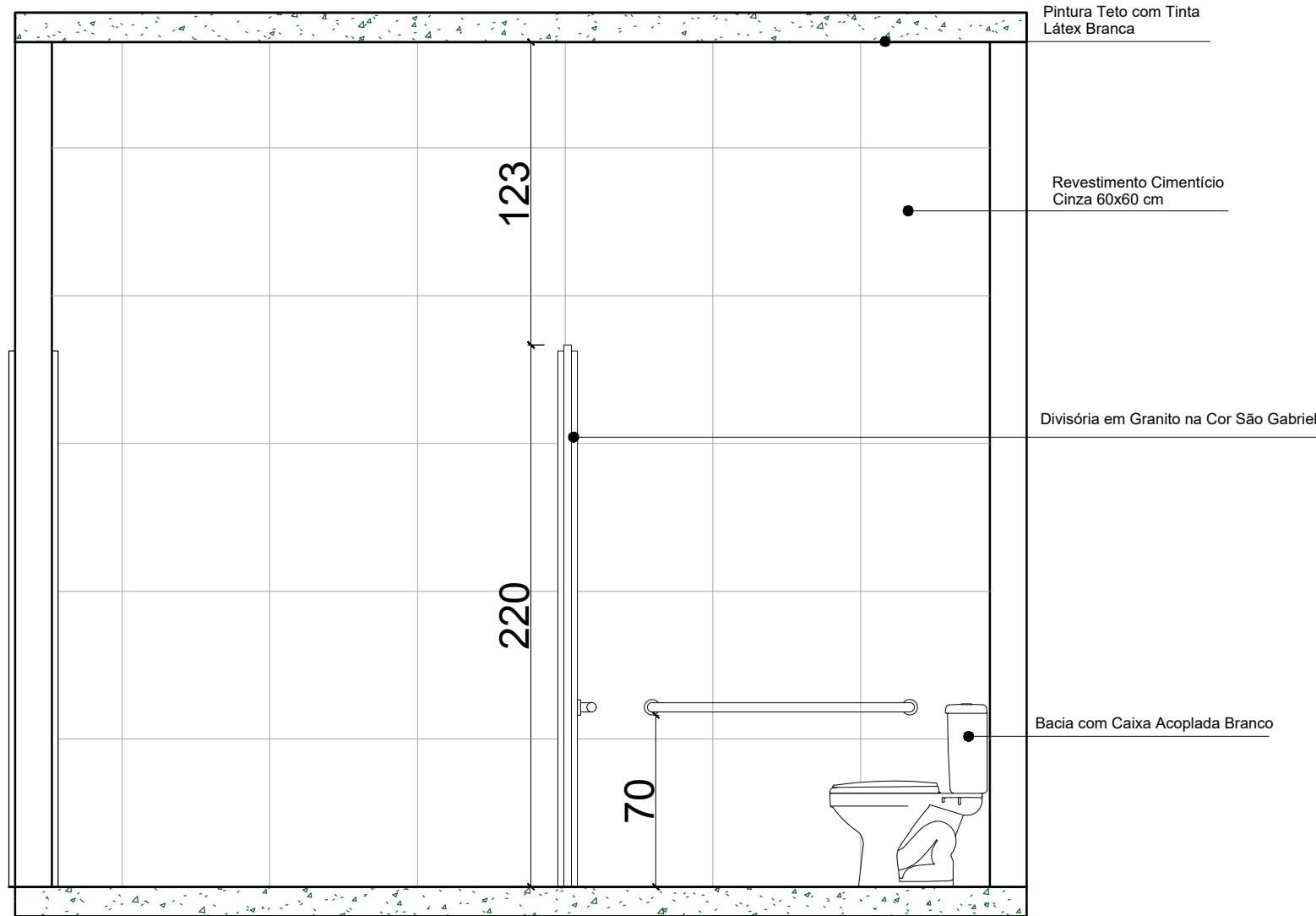

17 ELEVAÇÃO VISTA D  
Esc: 1/25

Projeto de Revitalização			
CONTEÚDO:			
IMAGEM 3D E DETALHAMENTO BANHEIRO			
TERRENO	LOTE	LOGRADOURO	
	QUADRA	COMPLEMENTO	
	-	Avenida Pico da Bandeira, Alto Caparaó, Minas Gerais	
RESP. TÉCNICO:			
HUGO AFONSO TAVARES MG20210381541			
PROPRIETÁRIO:			
PREFEITURA MUNICIPAL DE ALTO CAPARAÓ CNPJ: 01.616.270/0001-94.			
PROJETO	OBS.:	DATA:	QUADRO DE ÁREAS
		18/05/2021	ÁREA TERRENO:
	USO:	FOLHA	Térreo: 71,34m²
	PÚBLICO		1º Pav. 71,34m²
CEP.: 36979-000	8/12	ÁREA TOTAL CONSTRUÍDA:	
		142,64m²	



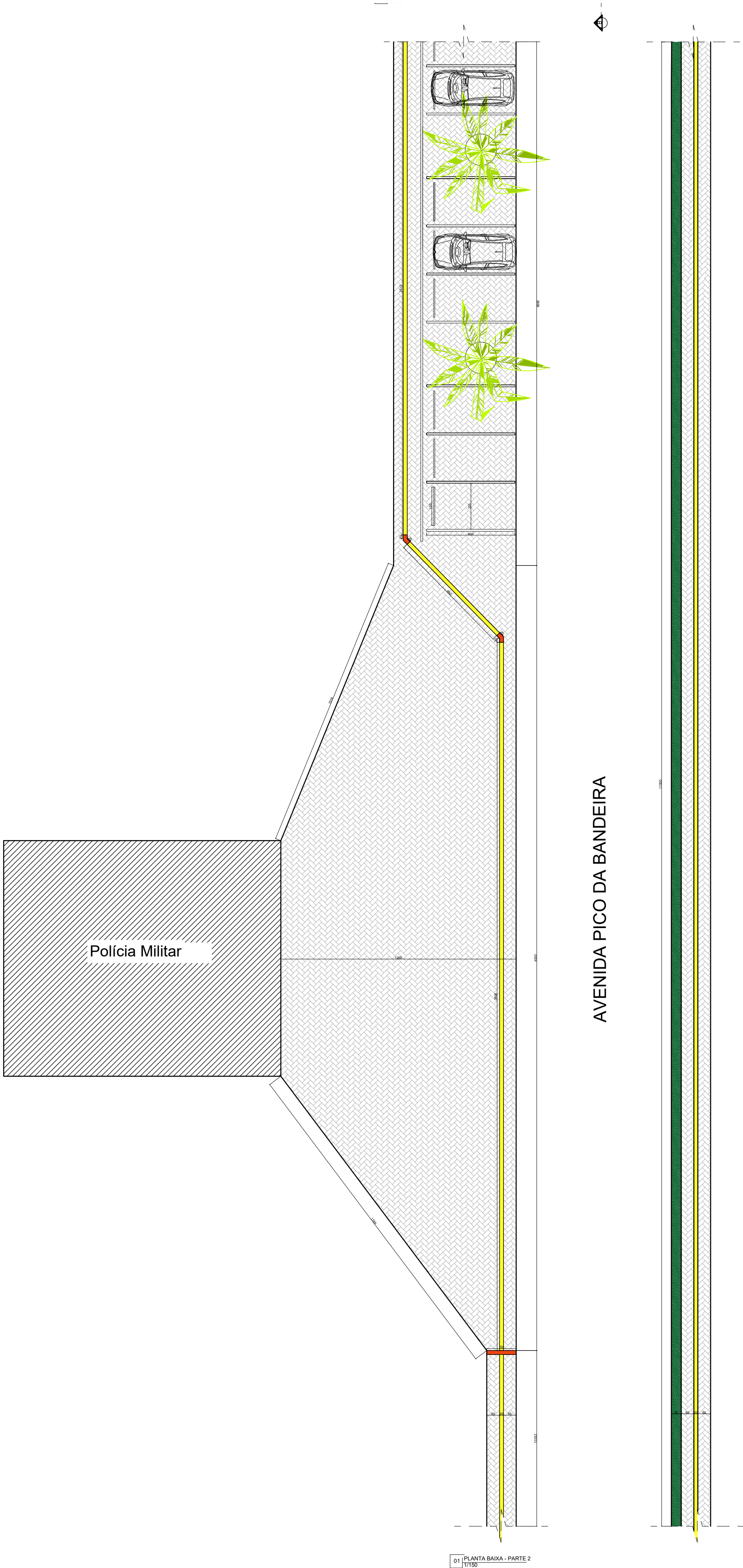
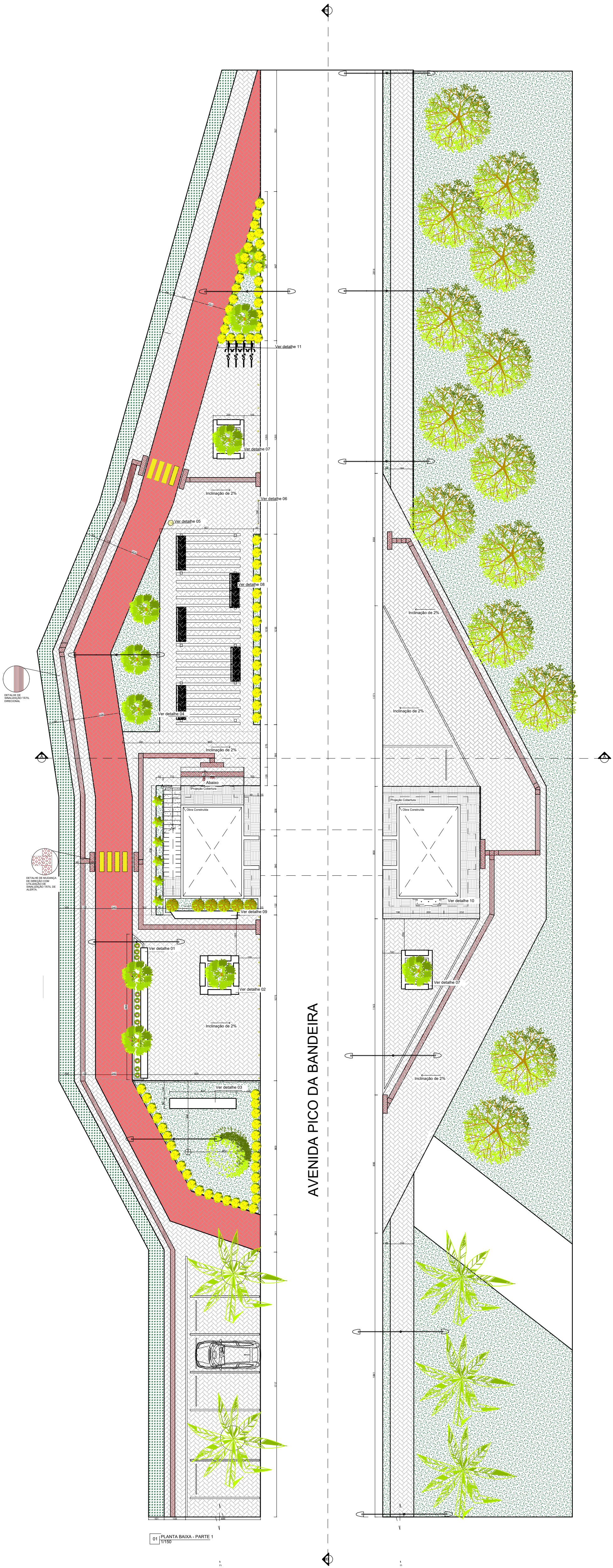

Projeto de Revitalização				
CONTEÚDO:				
PLANTA BAIXA DE PAISAGISMO PARTE 1 E PARTE 2				
TERRENO	LOTE	LOGRADOURO		
	QUADRA	COMPLEMENTO		
		Avenida Pico da Bandeira, Alto Caparaó, Minas Gerais		
RESP. TÉCNICO:				
HUGO AFONSO TAVARES MG20210381541				
PROPRIETÁRIO:				
PREFEITURA MUNICIPAL DE ALTO CAPARAÓ CNPJ: 01.616.270/0001-94.				
PROJETO	OBS.:	DATA:	QUADRO DE ÁREAS	
		18/05/2021	ÁREA TERRENO:	
	USO:		Térreo:	
	PÚBLICO		1º Pav.	
CEP: 36979-000		FOLHA	9/12	ÁREA TOTAL CONSTRUIDA:
				9344,88m²



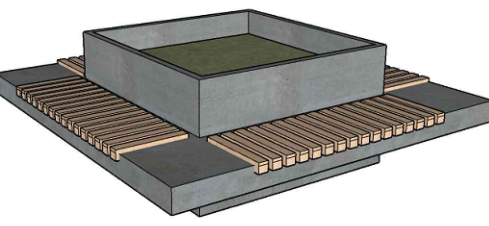
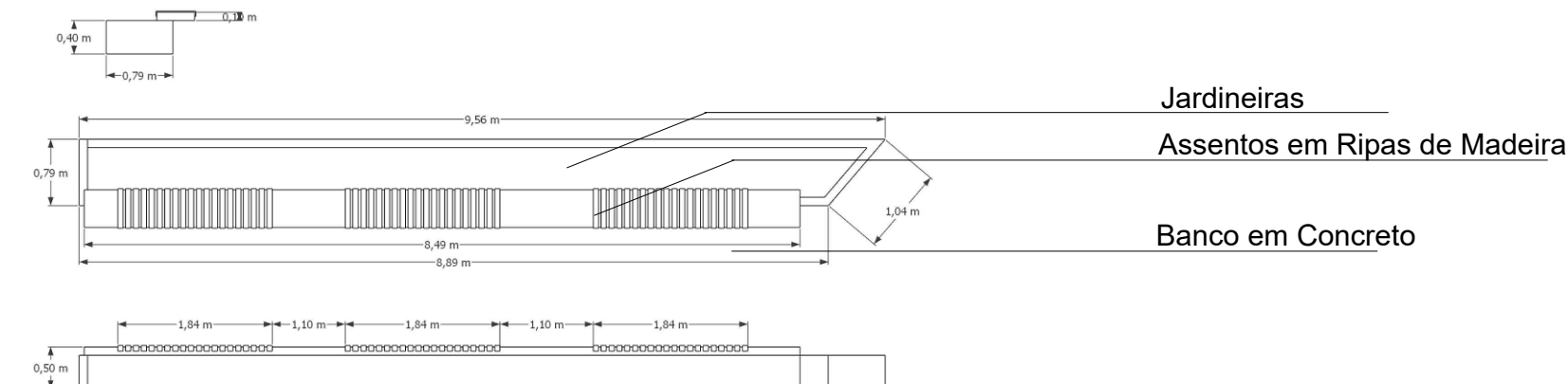
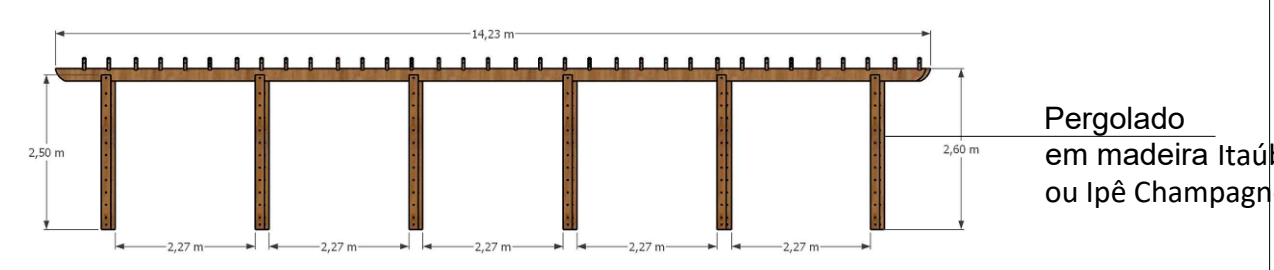
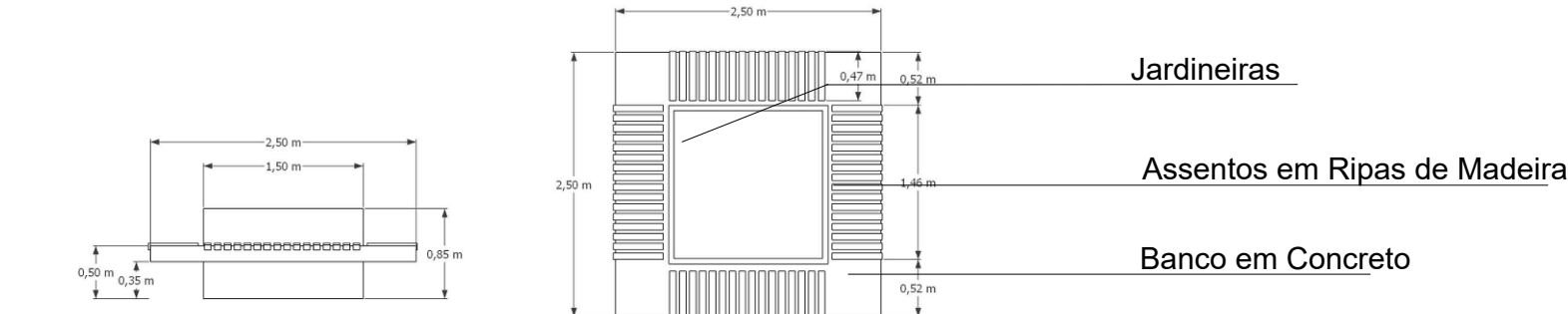
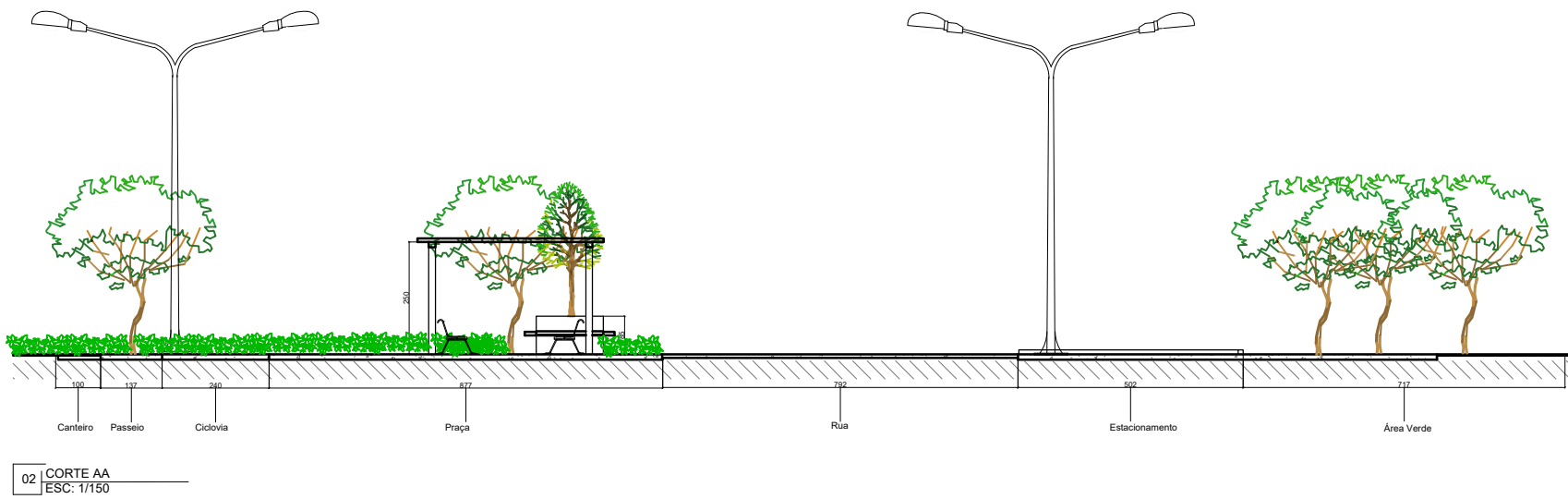
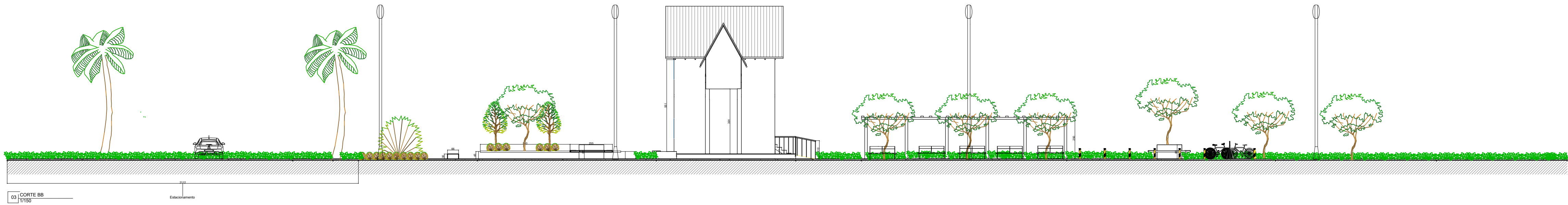

02 DETALHE 1 - BANCO 1 SEM ESCALA

05 DETALHE 2 - PERSPECTIVA BANCO SEM ESCALA

09 DETALHE 4 - PERGOLADO VISTA ALTA SEM ESCALA

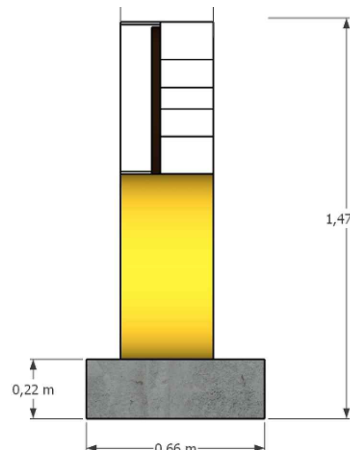
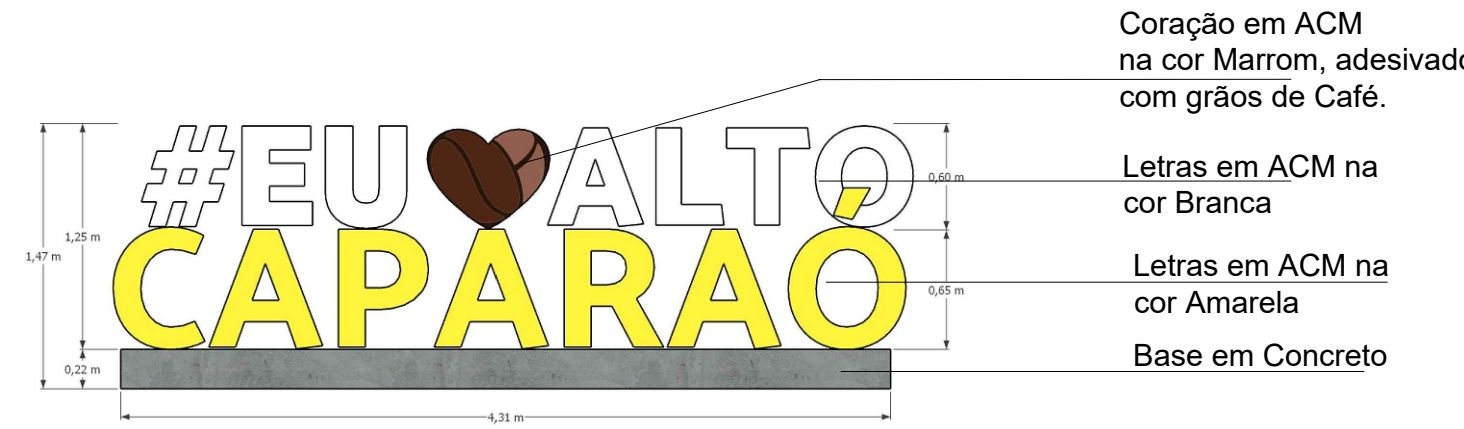
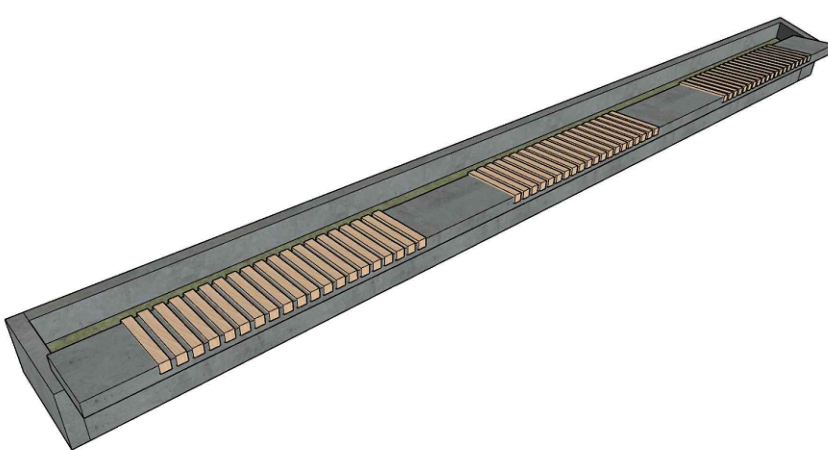

06 DETALHE 3 - LETREIRO SEM ESCALA

DETALHE 3 - LATERAL LETREIRO SEM ESCALA

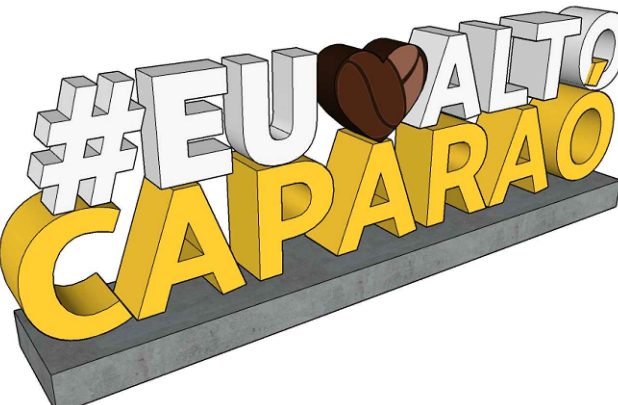

07 DETALHE 3 - LETREIRO PERSPECTIVA SEM ESCALA

## Projeto de Revitalização

CONTEÚDO:				CORTE AA, CORTE BB E DETALHAMENTO MOBILIARIO							
TERRENO	LOTE		LOGRADOURO								
	-										
	QUADRA		COMPLEMENTO								
	-		Avenida Pico da Bandeira, Alto Caparaó, Minas Gerais								
RESP. TÉCNICO:											
							HUGO AFONSO TAVARES				
							MG20210381541				
PROPRIETÁRIO:											
										PREFEITURA MUNICIPAL DE ALTO CAPARAÓ	
										CNPJ: 01.616.270/0001-94.	
PROJETO	OBS.:		DATA:		QUADRO DE ÁREAS						
			18/05/2021		ÁREA TERRENO:						
	USO:		FOLHA		Térreo:						
	PÚBLICO		10/12		1º Pav.						
CEP: 36979-000				ÁREA TOTAL CONSTRUÍDA:							
				9344,88m²							



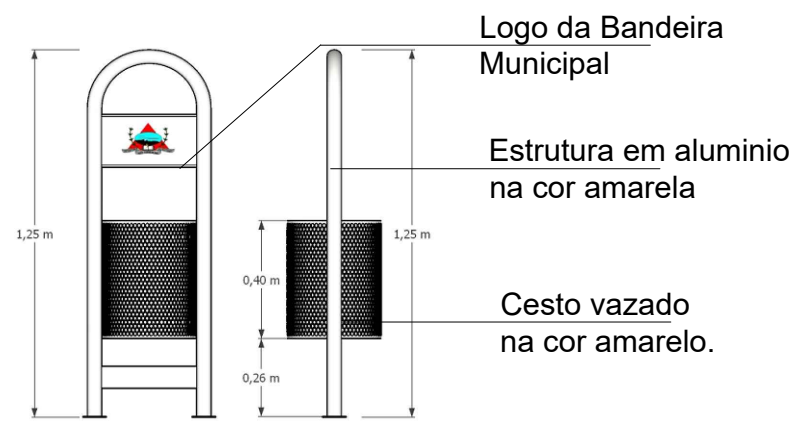

10 DETALHE 5 - LIXEIRA SEM ESCALA

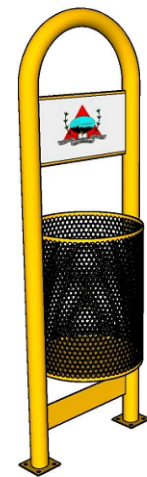

11 DETALHE 5 - PERSPECTIVA LIXEIRA SEM ESCALA

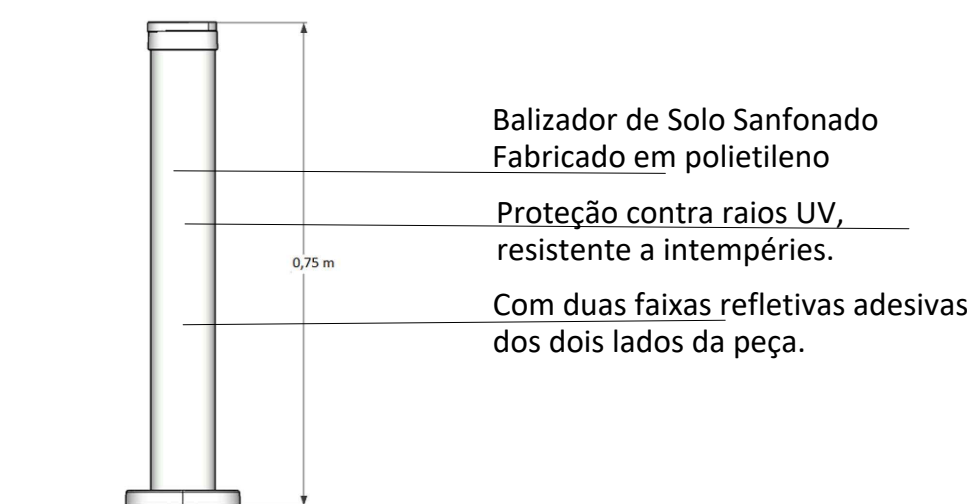

12 DETALHE 6 - BALIZADOR SEM ESCALA

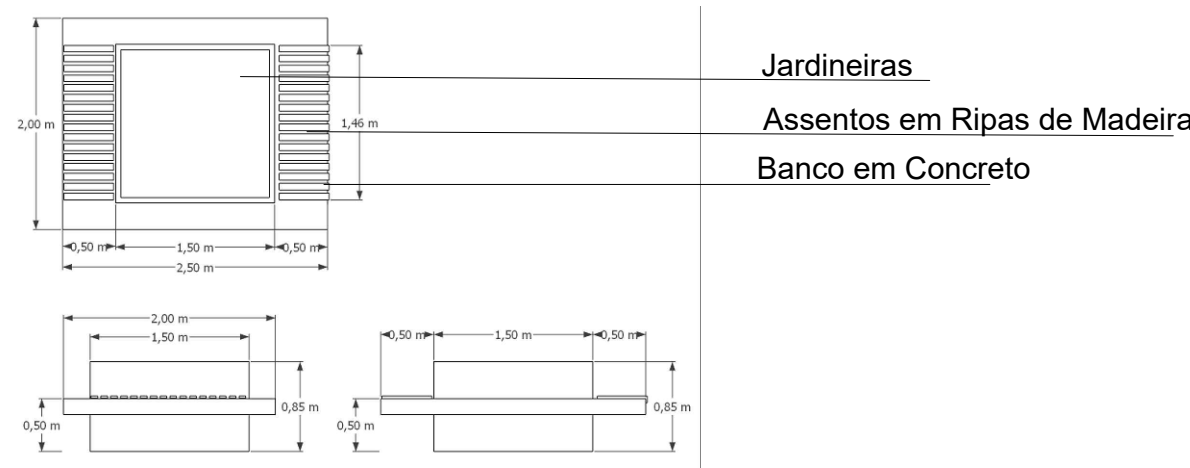

13 DETALHE 7 - BANCO 3 SEM ESCALA

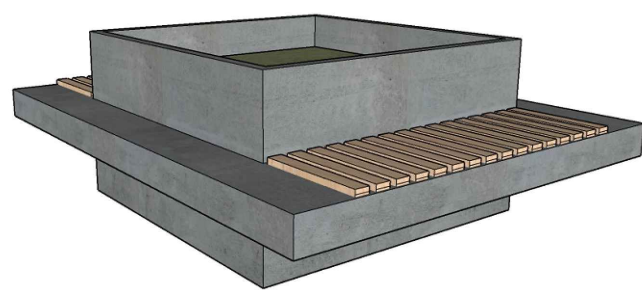

14 DETALHE 7 - BANCO 3 PERSPECTIVA SEM ESCALA

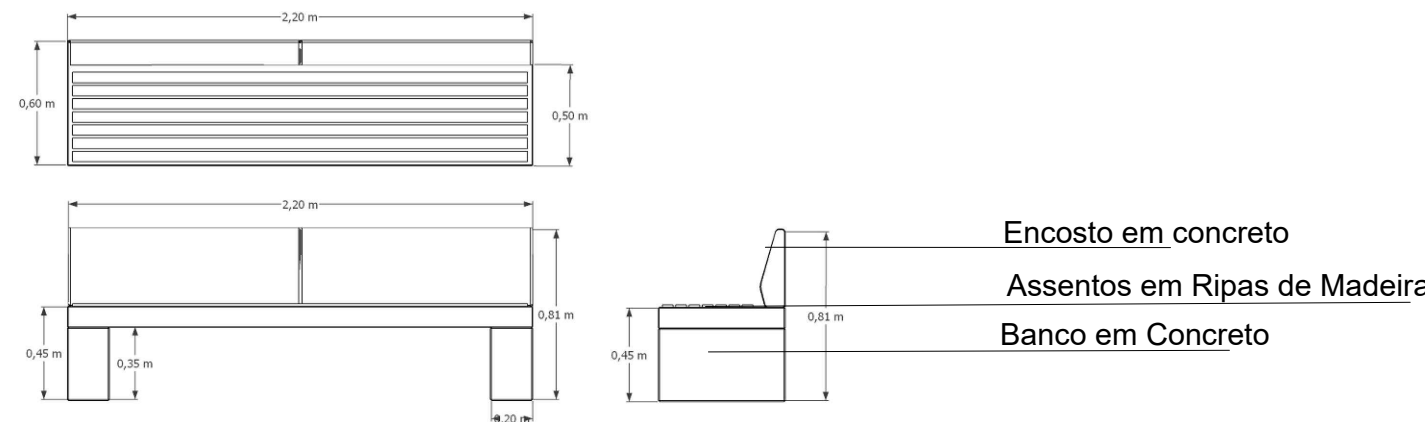

15 DETALHE 8 - BANCO 4 SEM ESCALA



16 DETALHE 8 - BANCO 4 PERSPECTIVA SEM ESCALA

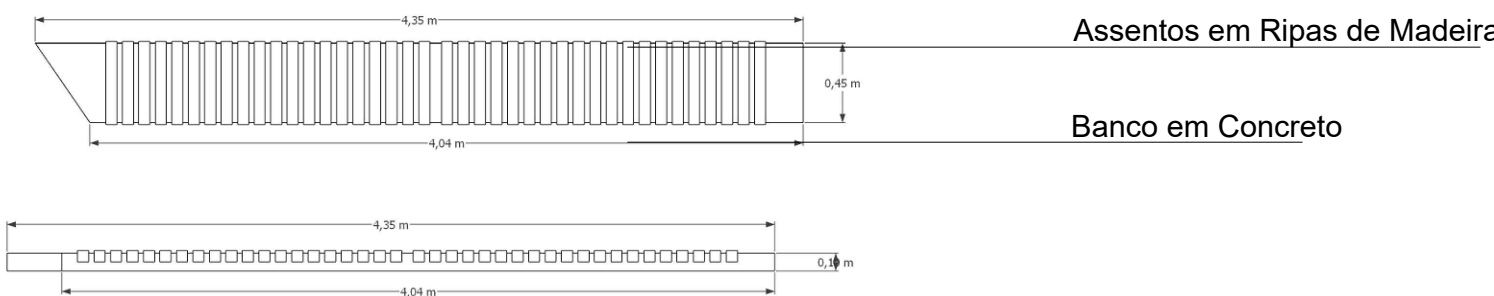

17 DETALHE 9 - BANCO 5 SEM ESCALA

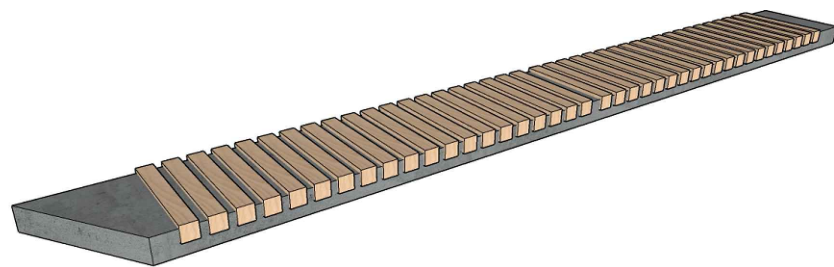

18 DETALHE 9 - BANCO 5 PERSPECTIVA SEM ESCALA

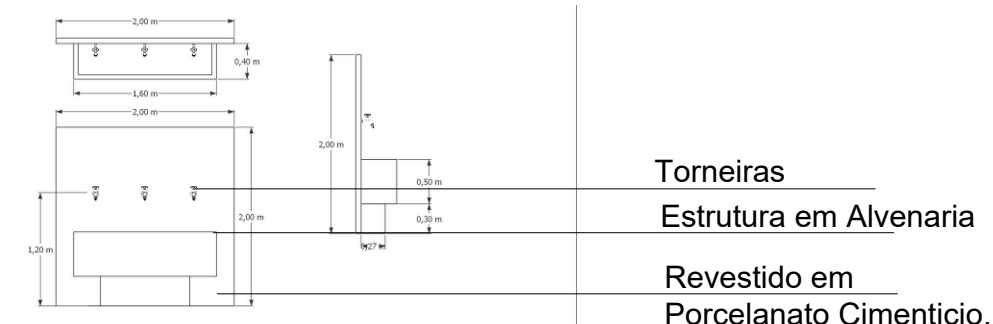

19 DETALHE 10 - BEBEDOURO SEM ESCALA

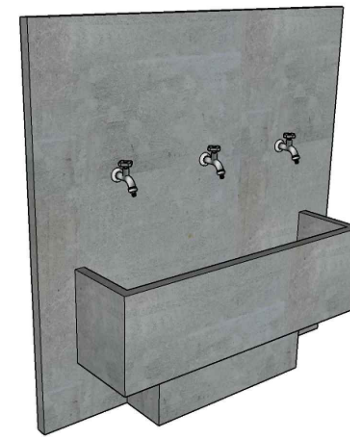

20 DETALHE 10 - BEBEDOURO PERSPECTIVA SEM ESCALA



21 DETALHE 11 - BICICLETÁRIO SEM ESCALA

Bicicletário suporte de chão para três bicicletas pintado em tinta esmalte sintético na cor amarela.

UM PARAISO NATURAL COM SABORES ESPECIAIS

23 DETALHE - LETREIRO 3 SEM ESCALA

Em Alumínio feito em letra caixa com fundo aberto na cor inox polido.

ALTO CAPARAÓ - MG

Em Alumínio feito em letra caixa com fundo aberto na cor inox polido. Com LED estruturada internamente.

22 DETALHE - LETREIRO 2 SEM ESCALA

## Projeto de Revitalização

CONTEÚDO:

DETALHAMENTO MOBILIÁRIO

TERRENO  
LOTE  
-  
QUADRA  
-

LOGRADOURO

COMPLEMENTO

Avenida Pico da Bandeira, Alto Caparaó, Minas Gerais

RESP. TÉCNICO:

HUGO AFONSO TAVARES  
MG20210381541

PROPRIETÁRIO:

PREFEITURA MUNICIPAL DE ALTO CAPARAÓ  
CNPJ: 01.616.270/0001-94.

PROJETO  
OBS.:  
USO:  
PÚBLICO  
CEP.: 36979-000

DATA:  
18/05/2021

FOLHA  
11/12

QUADRO DE ÁREAS

ÁREA TERRENO:

Térreo:

1º Pav.

ÁREA TOTAL CONSTRUÍDA:

9344,88m²

Seção A-A

Escala: 1:20

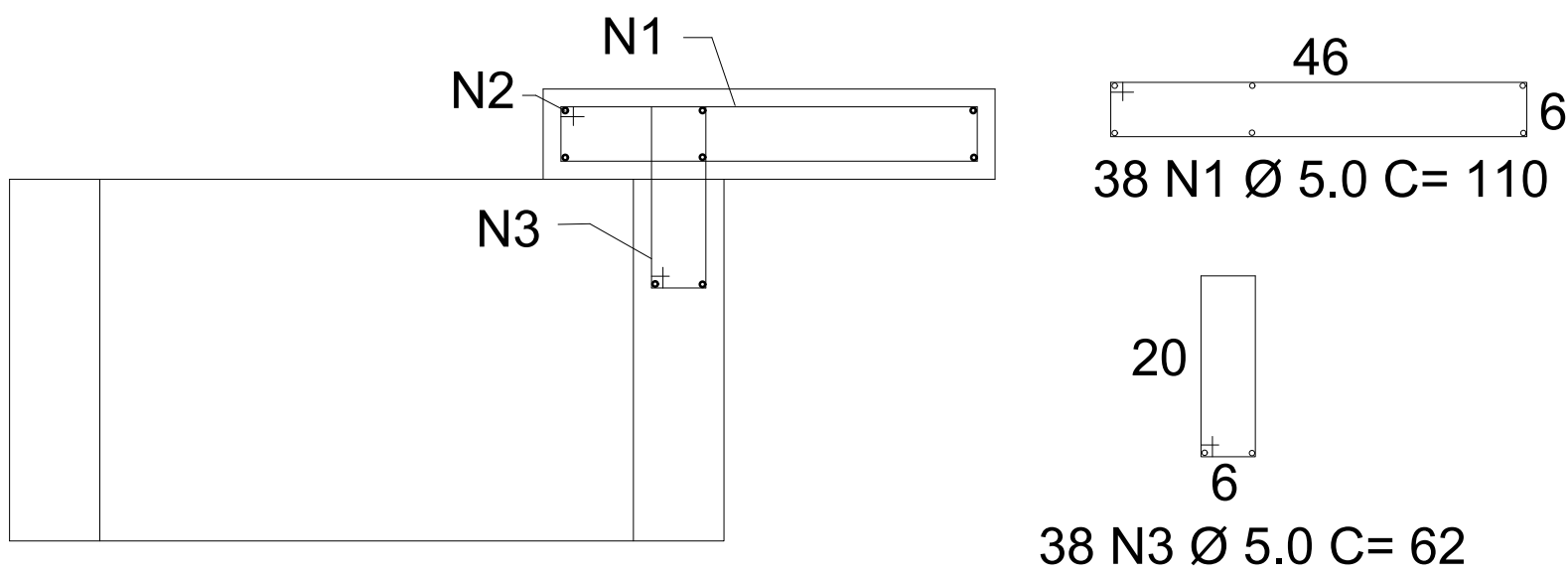

Resumo de Materiais		
Aço CA-50		
Ø 5.0 -	143,39 m	22,08 kg
Concreto		
Fck 20 Mpa-		3,33 m³
Forma		
Forma Resinada		21,05 m²

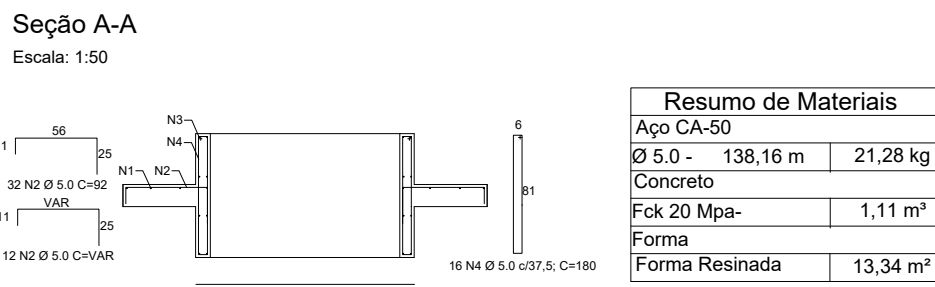
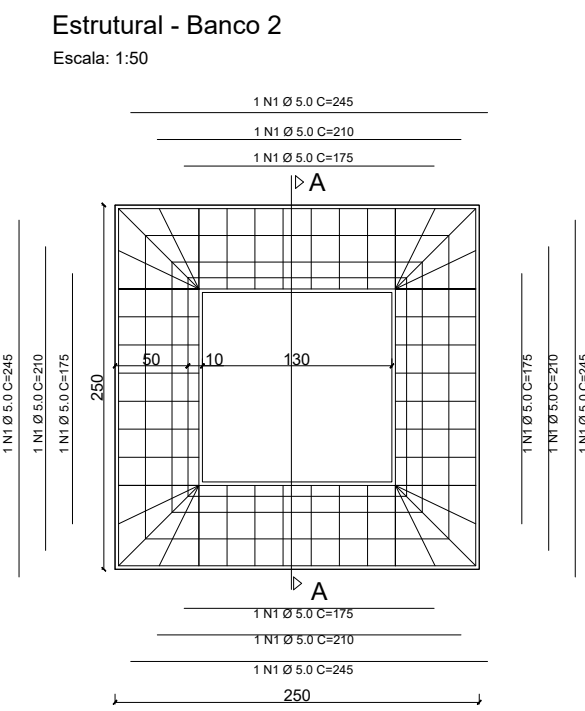
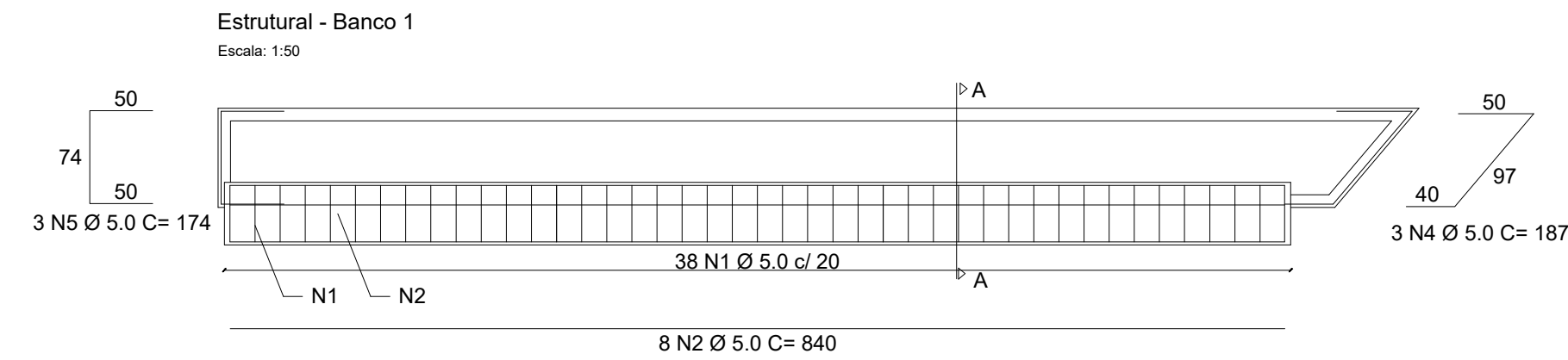

Resumo de Materiais		
Aço CA-50		
Ø 5.0 -	138,16 m	21,28 kg
Concreto		
Fck 20 Mpa-		1,11 m³
Forma		
Forma Resinada		13,34 m²

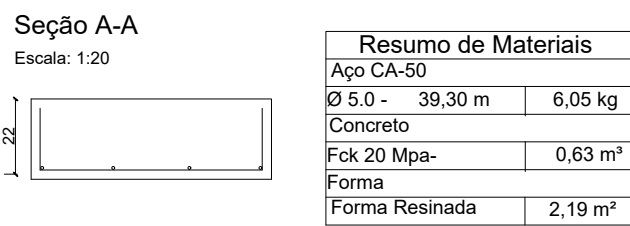
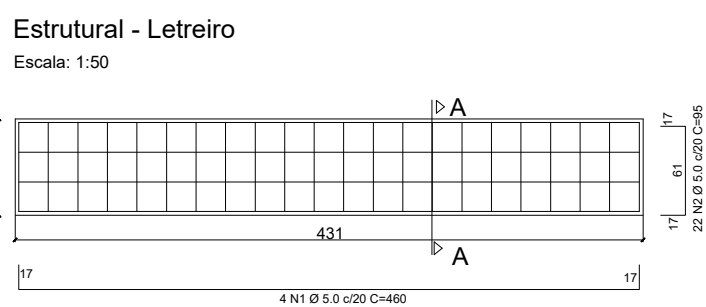

Resumo de Materiais		
Aço CA-50		
Ø 5.0 -	39,30 m	6,05 kg
Concreto		
Fck 20 Mpa-		0,63 m³
Forma		
Forma Resinada		2,19 m²

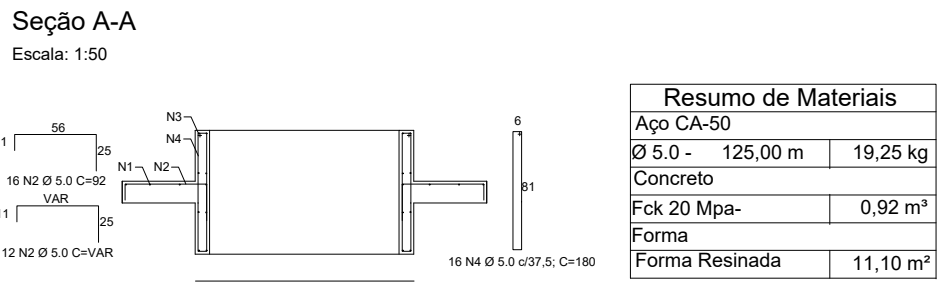
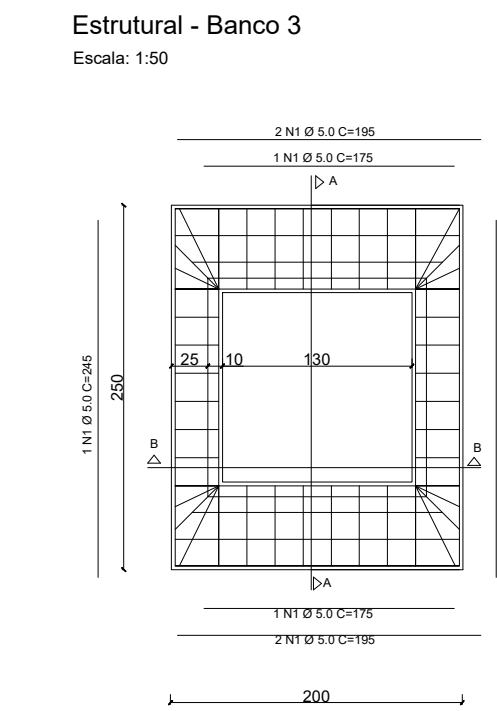

Resumo de Materiais		
Aço CA-50		
Ø 5.0 -	125,00 m	19,25 kg
Concreto		
Fck 20 Mpa-		0,92 m³
Forma		
Forma Resinada		11,10 m²

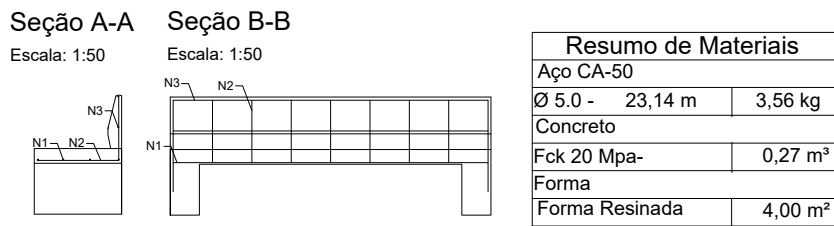
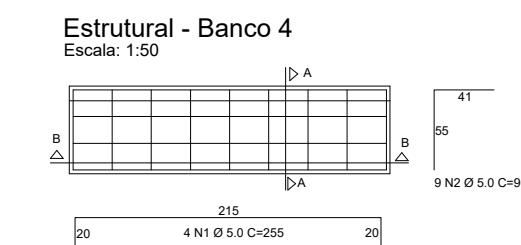
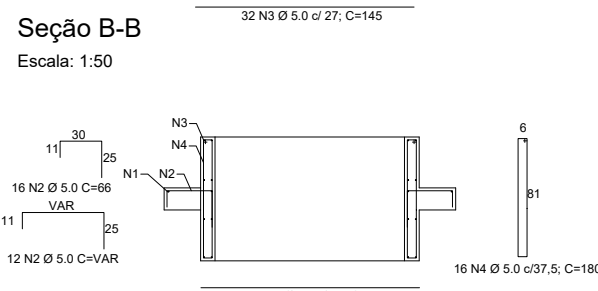

Resumo de Materiais		
Aço CA-50		
Ø 5.0 -	23,14 m	3,56 kg
Concreto		
Fck 20 Mpa-		0,27 m³
Forma		
Forma Resinada		4,00 m²

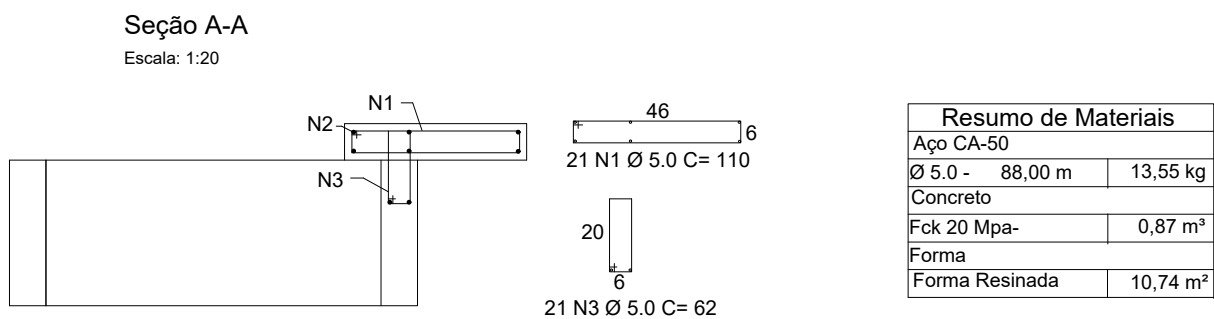
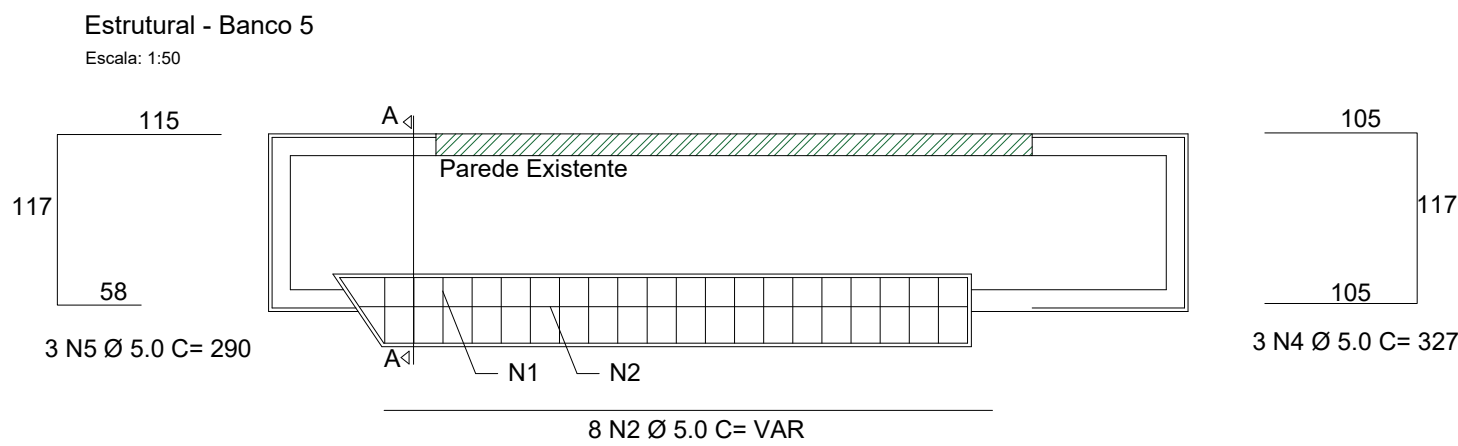

Resumo de Materiais		
Aço CA-50		
Ø 5.0 -	88,00 m	13,55 kg
Concreto		
Fck 20 Mpa-		0,87 m³
Forma		
Forma Resinada		10,74 m²

Projeto de Revitalização

CONTEÚDO:		
ESTRUTURAL MOBILIÁRIOS		
TERRENO	LOTE	LOGRADOURO
	QUADRA	COMPLEMENTO
RESP. TÉCNICO:		
HUGO AFONSO TAVARES MG20210381541		
PROPRIETÁRIO:		
PREFEITURA MUNICIPAL DE ALTO CAPARAÓ CNPJ: 01.616.270/0001-94.		
PROJETO	OBS.:	DATA: 18/05/2021
	USO: PÚBLICO	QUADRO DE ÁREAS
	CEP.: 36979-000	ÁREA TERRENO:
	FOLHA 12/12	Térreo:
1º Pav.		
ÁREA TOTAL CONSTRUÍDA: 9344,88m²		